

1 – NAČRT NOTRANJE OPREME

Vrsta načrta: **1 – NAČRT NOTRANJE OPREME**

Investitor: **Zdravstveni dom Domžale**
Mestni trg 2 , 1230 Domžale

Objekt: **ZD Domžale – prenova ordinacij – sklop 1 in sklop 2**

Vrsta projektne dokumentacije: **PZI – projekt za izvedbo**

Za gradnjo: **Prenova**

Projektant: **Gužič Trplan arhitekti d.o.o.**
Ciril-Metodov trg 15, 1000 Ljubljana

Odgovorna oseba: Gregor Trplan, univ.dipl.inž.arh. ident.št.: ZAPS 0895-A

Žig in podpis odgovorne osebe:

Odgovorni izdelovalec načrta: Gregor Trplan, univ.dipl.inž.arh., A-0895
Podpis:

Žig projektanta z ident.št.:

Odgovorni vodja projekta: Gregor Trplan, univ.dipl.inž.arh. ident.št.: ZAPS 0895-A
Podpis:

Žig projektanta z ident.št.:

Številka projekta: **18/07**

Kraj in datum izdelave projekta: Ljubljana, maj 2018

Številka izvoda mape: 1 2 3 4 5 6 7 8 9 10

1.2 KAZALO VSEBINE NAČRTA NOTRANJE OPREME**tekstualni del**

- 1.1 Naslovna stran
- 1.2 Kazalo vsebine načrta
- 1.3 Tehnični opis
- 1.4 Popis del

grafični del**Tlorisi dispozicij notranje opreme**

- 1.1 Tloris pritličja – dispozicija označb, sklop 2 M 1:20
- 1.2 Tloris 1. nadtropja – dispozicija označb, sklop 1 M 1:20

Scheme in detajli**Scheme in detajli notranje opreme**

- Sh.1 P.O. 194/60/85, V.O. 98/35/65, pult z umivalnikom in viseče omarice M 1:10
- Sh.2 N.O. 125/52/72 L-D, PS.M. 100-120/70/72 L-D, V.O. 125 /32/80,
miza, nizke in viseče omarice M 1:10
- Sh.3 P.O. 125/60/85, V.O. 62.5/35/65, pult in viseče omarice M 1:10
- Sh.4 G.O. 40/52/210, garderobna omara M 1:10
- Sh.5 V.O. 40/52/210, visoka omara M 1:10
- Sh.6 K.O. 75/35/210, knjižna omara M 1:10
- Sh.7 K.O. 42/65/125, kartotečna omara M 1:10
- Sh.8 V.O. 84/35/80, viseča omarica nad kartotečnimi omarami M 1:10
- Sh.9 P.O. 45/45/85, pomična omarica M 1:10
- Sh.10 Kl.1, Kl.2, Kl.3, klop M 1:10
- Sh.11 Ob.1, garderobni obešalnik M 1:10
- Sh.12 Ogl.1, ogledalo M 1:10
- Sh.13 Ogl.2, ogledalo M 1:10
- Sh.14 Ogl.3, ogledalo M 1:10

Katalog notranje opreme

- Sh.15 Z.2, predelna zavesa M 1:10, M 1:5
- Sh.16 S.1, pisarniški stol z rokonaslomom
- Sh.17 S.2, stol brez rokonaslona
- Sh.18 S.3, vrtljivi stol brez naslona
- Sh.19 Mg.T, magnetna table brez okvirja

Scheme grafičnih nalepk

- Sh.20 N.1, nalepka z izrezano silhueto žirafe M 1:20
- Sh.21 N.1a, nalepka z izrezano silhueto žirafe M 1:20
- Sh.22 N.2, nalepka z izrezano silhueto lisice M 1:20
- Sh.23 N.3a-d, nalepka z izrezano silhueto ptiča M 1:20, M 1:10
- Sh.24 N.4a-c, nalepka z izrezano silhueto ptiča M 1:20, M 1:10
- Sh.25 N.5a-b, nalepka z izrezanim znakom številke M 1:20, M 1:10

1.3 Tehnični opis

Opis programske in tlorisne organizacije objekta

Prenova obstoječih prostorov zdravstvenega doma je zasnovana kot prostorska reorganizacija dejavnosti in izboljšanje prostorske izkoriščenosti ordinacij. Prenova se deli na sklop 1 in sklop 2, kjer so prostori splošnih ambulant pozicionirani v 1. nadstropje in tvorijo enoten funkcionalni sklop 1. Prostori otroških ambulant so pozicionirani v pritličju in tvorijo enoten funkcionalni sklop 2.

Sklop 1

Predvidena je delna rušitev obstoječih sten in optimizacija prostora za potrebe dveh ordinacij, sestrskega prostora, prostora za pripravo pacienta, prostora za kartoteke in čakalnice. Prejšnji sestrski prostor se razdeli, kjer se del prostora preuredi v novo ordinacijo, drugi del pa se združi z obstoječim kabinetom in arhivom v enotni prostor, ki je namenjen sestram in prostoru za kartotečne omare. Obstoječa čakalnica se na ta račun zmanjša in zagotavlja 6-8 sedišč. Pri tem se zaradi funkcionalnih povezav spremenijo tudi pozicije vratnih odprtín.

Sklop2

Osnovni gabariti vseh štirih prostorov se ohranijo, vendar se spremni organizacija obstoječih prostorov. Obstoječi ordinaciji se preselita v obstoječa prostora za sestre ter obratno. Zaradi nove organizacije se v obstoječe, sestrskem prostoru A in B ukinjo vratne odprtine, ki se zaprejo. V ta namen se vzpostavi nov vhod s hodnika v obstoječo ordinacijo A in razširi vhod v obstoječo ordinacijo B.

Z novo notranjo opremo prostorov smo si zastavili tudi cilj izvedbe modularne opreme, kar bi v nadaljevanju prenove in reorganizaciji drugih sklopov pomenilo večjo fleksibilnost pri menjavi opreme posameznih prostorov. V razmeroma majhnih prostorih je predvidena večja količina opreme, zato so nekateri razmiki med posameznimi elementi opreme na meji sprejemljivega.

Notranja oprema zajema celotno opremo prostorov brez tehnične in medicinske opreme in zajem generalno naslednje sklope in programsko vsebino:

programska vsebina:

- splošne ambulate
- otroške ambulate

Sklopi notranje opreme:

- pohištvena oprema zdravstvenih prostorov – oprema po naročilu
- pohištvena oprema javnih prostorov
- tipska oprema prostorov – zavese, stoli, magnetne table
- grafične stenske, vratne in okenske nalepke

Pri izvedbi mora izvajalec upoštevati naslednje:

- Načrt notranje opreme je del celotne projektne dokumentacije za izgradnjo objekta. Izvajalec notranje opreme se je dolžan seznaniti z dokumentacijo PZI – projekta za izvedbo gradbeno obrtniških del, s terminskim planom izvajalca teh del in stanjem na objektu. Izvajalec notranje opreme mora zagotoviti kordinacijo izvedbe notranje opreme z izvedbo gradnje in pravočasno poskrbeti za ustrezna pripravljala dela ter izmere na objektu. V primeru kakršnihkoli neskladij projektov, stanja na objektu ali neskladij ugotovljenih pri meritvah je dolžan obvestiti odgovornega projektanta.
- Izvajalec je dolžan pravočasno pregledati stanje na objektu in opozoriti na morebitna odstopanja glede na načrt opreme.
- Izvajalec je dolžan pred izvedbo opraviti vse izmere na objektu in odgovarja za pravilnost izmer. V primeru odstopanja izmer od projektne dokumentacije izven minimalnih toleranc, kar bi pomenilo spremembo dimenzij elementov opreme ali predvidenih poravnjav z vogali ipd..., je o tem dolžan obvestiti projektanta.
- Izvajalec notranje opreme je dolžan pred nabavo ali izdelavo pripraviti vzorce / elemente vseh predvidenih materialov tako opreme po naročilu kot elementov kupivne opreme. Predvideva se, da se vzorci opreme po naročilu lahko pripravijo v variantnih rešitvah glede materialov in barv. Vse vzorce potrди odgovorni projektant in investitor.
- Kakršnokoli menjavo izbranih materialov, okovja, barv ali kupivne opreme mora glede izgleda in kvalitete potrđiti odgovorni projektant in investitor.
- Kakršnokoli spremembo detajlov izvedbe opreme po naročilu mora potrđiti odgovorni projektant.
- Izvajalec je dolžan zagotoviti izvedbo notranje opreme v skladu z vsemi veljavnimi predpisi in standardi. Ravno tako je dolžan pri izvedbi zagotoviti ustrezno kvaliteto izdelave, detajlov in trdnost podkonstrukcijskih elementov.
- Izvajalec lahko predlaga drugačne tehnične rešitve ali menjavo materialov, ki ne vpliva na zunanji izgled, tehnično ustreznost ali kakovost opreme. Predlagane rešitve mora potrđiti odgovorni projektant in zastopnik investitorja.
- Dela vključujejo tudi koordinacijo, predpripravo in morebitno demontažo/za montažo elementov električne in strojne opreme, ki se nahajajo na posameznih elementih opreme (vtičnice v omaricah, oprema v čajni kuhinji, korita v pultih...itd).
- dela vključujejo tudi vsa dela potrebna za izvedbo projekta notranje opreme, vključno z nabavo, dostavo, predpripravo, montažo in izvedbo vseh potrebnih del. Ravno tako naj vključuje ves pomožni in pritrdilni material, zaščitne premaze in tehnično ustrezne finalne obdelave.

Osnovne karakteristike opreme - splošni tehnični opis kvalitete in izvedbe (velja za vse elemente opreme v kolikor v popisu ali projektni dokumentaciji ni navedeno drugače)

materiali pohištvenih elementov - mizarska dela :

pulti in mizne ploskve:

ultrapas na iverni plošči deb. 30mm , z ABS nalimki deb. 2mm z zaokroženimi robovi Ø2mm v istem lesnem dekorju kot mizna ploskev; vsi pulti in mizne ploskve imajo ABS nalimke na vseh straneh vratna krila omaric

iveral plošča d= 19mm kvalitete kot npr. MAX Star Favorit

police

iveral plošča d= 19mm kvalitete kot npr. MAX Star Favorit

* opomba

debelina polic pri razponih manj kot 80cm je 19mm, debelina polic pri razponih več kot 80cm ali fiksnih policah je 25mm

ličnice predalov

iveral plošča d= 19mm kvalitete kot npr. MAX Star Favorit

zadnje stranice predalov

iveral plošča d=cca 12mm kvalitete kot npr. MAX Star Favorit, dekor srebrne barve

dna predalov

ultrales deb. 3mm , enostransko oplemeniten, dekor srebrne barve

hrbtišča omaric

viseče omarice na montažnih stenah in večje omarice - iveral plošča d= 10mm

opcija za manjše in podpultne omarice - lesomal 3mm , enostransko oplemeniten (po dogovoru s projektantom)

Prozivajalec materialov kot npr. MaxFunder.

okovje:

ročaji

ročaji srednjega cenovnega razreda - linijski, zaobljeni, dvo točkovna pritrditev - inox satiniran - L=172mm (model kot npr. Starman 390256)

predali

sistemski, visoke kvalitete - kot npr. sistem TANDEMBOX antaro (Blum) - s polnim izvlekom, povratnim mehanizmom z vgrajenimi blažilci, stranice bel aluminij (RAL 9006), srebrne barve, višina stranice od 83 - 130mm z možnostjo vgradnje dvojnega okvirja za kompenziranje višine pri predalih z višjo ličnico in predalih kartotečnih omar

tečaji

odmične spone in ostalo okovje mora biti trpežno oziroma visoke kvalitete kot npr. Blum, odpiranje do 110 stopinj

nosilci polic

nosilci polic morajo biti kvalitetni s širokim ploščatim nastavkom za polico , izvrtine za pomične police s kovinskimi vložki

drugo okovje

namensko okovje (npr. za drsna vrata) po shemah in detajlih , izbor okovja visoke kvalitete in trpežnosti

obtežitev

pri izvedbi pomične omarice je potrebno v dno vgraditi obtežilno kovinsko ploščo ali enakovreden sistem obtežbe proti prevračanju omarice

podstavki / noge omaric

tipske kovinske noge h=100mm, okrogle cca Ø40 mm, prašno barvane (srebrno) , na gumijastih podstavkih z možnostjo niveliranja višine

vrtljiva kolesa

vrtljiva kolesa z blokatorjem, pocinkano jeklo, ploščica za privijanje, mehka tekalna površina polna guma (brez sledi), drsni ležaj, Ø75 mm, višina 100mm

zaključki pultov proti stenam

tipska Alu zaključna letvica h=30mm (profil po izboru projektanta) ,

drugi materiali

steklo

ogledala v mokrih prostorih - robovi brušeni, debelina cca 4-6mm (izvajalec je dolžan preveriti in potrditi tehnično ustreznost debeline glede na dimenzije)

MDF Mediapan

posamezni manjši deli opreme - mediapan debeline cca 18-20 mm

finalne obdelave in lastnosti materialov

splošno

- vsi vgrajeni materiali morajo ustrezati veljavnim standardom navednim v tehnični smernici TSG-1-001:2010 in v Zasnovi požarne varnosti
- vsi vgrajeni materiali morajo biti po kvaliteti ustrezni za javne zdravstvene objekte glede odpornosti na redno mehansko in kemično čiščenje (medicinska razkužila) površine morajo biti enostavne za čiščenje, higiensko neoporečne pri dotiku s hrano, bakterijsko odporne , odporne proti svetlobi in imeti visoko mehansko (praske, odrgnine, udarci), kemijsko in termično obstojnost.

Ultrapas

visokovalitetni laminat (npr. FUNDERMAX HGS) - duromerni laminat stisnjen pod visokimi pritiski (HPL), visoka odpornost proti udarcem, praskam, temperaturi in še povečana odpornost proti vplivom raznih kemikalij, finish NA-Natura ali FH-Fine Hammer Embossed, debelina mora ustrezati zahtevanim standardom trajnosti in odpornosti

Iveral plošča

iveral plošča višje kvalitete kot npr. MAX Star Favorit standard

ABS robni trakovi (akrilonitril-butadien-stiren)

debeline 2mm z zaokroženimi robovi Ø2mm - izbor robnih trakov se mora ujemati z dekorjem iveral plošč in ultrapasa

MDF Mediapan

2x temeljna barva (400g/m² z vmesnim brušenjem), 1 x pokrivna barva (350g/m²),

1.4 Popis del

Investitor: **Zdravstveni dom Domžale, Mestni trg 2, 1230 Domžale**

Objekt: **ZD Domžale - Prenova ordinacij - Sklop 1 in 2**

Projekt: **Načrt notranje opreme**

Štev. proj.: **/**

Datum: **29.5. 2018**

REKAPITULACIJA

I. NOTRANJA OPREMA	0,00 €
II. VIZUALNE KOMUNIKACIJE	0,00 €
NEPREDVIDENA DELA v % 0	0,00 €

SKUPAJ:	0,00
DDV: _____	0,00

SKUPAJ VSA DELA Z DDV:

* OPOMBA :
PONUDNIK JE DOLŽAN PREVERITI SEŠTEVKE IN FORMULE PRI IZRAČUNU PONUDBE

SPLOŠNE OPOMBE GLEDE IZVEDBE NOTRANJE OPREME IN OBSEGA PONUDBE

1. Načrt notranje opreme je del celotne projektne dokumentacije za izgradnjo objekta. Izvajalec notranje opreme se je dolžan seznaniti z dokumentacijo PZI – projekta za izvedbo gradbeno obrtniških del, s terminskim planom izvajalca teh del in stanjem na objektu. Izvajalec notranje opreme mora zagotoviti kordinacijo izvedbe notranje opreme z izvedbo gradnje in pravočasno poskrbeti za ustrezna pripravljala dela ter izmere na objektu. V primeru kakršnihkoli neskladij projektov, stanja na objektu ali neskladij ugotovljenih pri meritvah je dolžan obvestiti odgovornega projektanta.
2. Izvajalec je dolžan pravočasno pregledati stanje na objektu in opozoriti na morebitna odstopanja glede na načrt opreme.
3. Izvajalec je dolžan pred izvedbo opraviti vse izmere na objektu in odgovarja za pravilnost izmer. V primeru odstopanja izmer od projektne dokumentacije izven minimalnih toleranc, kar bi pomenilo spremembo dimenzij elementov opreme ali predvidenih poravnav z vogali ipd..., je o tem dolžan obvestiti projektanta.
4. Izvajalec notranje opreme je dolžan pred dobavo, izdelavo in montažo izdelati ali dobaviti vzorce / elemente vseh predvidenih materialov tako opreme po naročilu kot elementov kupivne opreme v merilu 1:1. Predvideva se, da se vzorci opreme po naročilu lahko pripravijo v variantnih rešitvah glede materialov, barv in finalnih obdelav. Vse vzorce potrdi izključno odgovorni projektant arhitekture in investitor. Priprava in nabava vzorcev mora biti všteta v ponudbo. Vgradnja ali izvedba delov objekta, za katere je potrebno izdelati vzorce brez pisne potrditve odgovornega projektanta arhitekture NI DOVOLJENA.
Pisna potrditev vzorcev s strani odgovornega projektanta arhitekture mora biti vnešena v gradbeni dnevnik in je smatrana kot bistveni element prevzema objekta.
Vsi vidni elementi so barvani v tonu po RAL , NCS lestvici ali drugih tipskih barvnih lestvicah po izboru arhitekta.
5. Vse morebitne spremembe in dopolnitve lahko izdelajo izključno avtorji projekta, pri čemer mora biti vsaka sprememba in dopolnitev pisno zavedena v gradbeni dnevnik, ožigosana in podpisana s strani odgovornega projektanta in odgovornega nadzornika. (Kot spremembe projektne dokumentacije se šteje vsakršno spreminjanje dimenzij opreme , zunanje in notranje oblike ter razporeditve, barv, izbora materialov, načina pritrditve, izbora tipskih elementov oprema)
6. Vsako samovoljno dopolnjevanje ali spreminjanje projektne dokumentacije s strani izvajalca, odgovornega nadzora ali drugega subjekta vpletenega v gradnjo predmetne zgradbe, brez pristanka avtorjev, pomeni kršenje avtorskih pravic in bo sankcionirano skladno z določbami Zakona o avtorskih in sorodnih pravicah.
7. Izvajalec je dolžan zagotoviti izvedbo notranje opreme v skladu z vsemi veljavnimi predpisi in standardi. Ravno tako je dolžan pri izvedbi zagotoviti ustrezno kvaliteto izdelave, detajlov in trdnost podkonstrukcijskih elementov.
8. Izvajalec lahko predlaga drugačne tehnične rešitve ali menjavo materialov, ki ne vpliva na zunanji izgled, tehnično ustreznost ali kakovost opreme. Predlagane rešitve mora potrditi odgovorni projektant in zastopnik investitorja.
9. Ponudba naj vključuje tudi koordinacijo predpripravo in morebitno demontažo/za montažo elementov električne in strojne opreme, ki se nahajajo na posameznih elementih opreme (vtičnice v omaricah, linijska svetilka , korita v pultih..itd).
10. Ponudba naj vključuje tudi dobavo v projektu navedenih elementov električne in strojne opreme. (* opomba - v popisu del je navedeno kateri deli strojne in elekro opreme so zajeti v notranji opremi in kateri deli so zajeti v delih izvajalca gradbeno-obrtniških del)
11. Izvajalec je dolžan pri izdelavi ponudbe upoštevati tako popis del kot grafični del projekta in katalog opreme. V primeru kakršnega koli neskladja tekstualnih in grafičnih delov je dolžan zaprositi za tolmačenje projektanta pred oddajo ponudbe. V nasprotnem primeru pristane na naknadno tolmačenje projekta s strani projektanta in investitorja brez pravice do dodatnih del.
12. Ponudba naj vključuje vsa dela potrebna za izvedbo projekta notranje opreme, vključno z nabavo, dostavo, predpripravo, montažo in izvedbo vseh potrebnih del. Ravno tako naj vključuje ves pomožni in pritrdilni material, zaščitne premaze in tehnično ustrezne finalne obdelave.
13. Popolna ponudba mora v enotnih cenah za izvedbo vsebovati tudi:
 - izvedba del v skldu z zahtevami naročnika, z upoštevanjem navodil glede terminov izvedbe in opreme za izvajanje del (hrup, prah.....)
 - vse stroške, ki zajemajo izvedbo del in materiala po popisu del in načrtih
 - vsi splošni in stalni stroški povezani z organizacijo in delom na gradbišču,

- transportni stroški v območju in izven območja gradbišča,
 - stroški porabe električne energije, vode in telefona,
 - stroški nakladanja in razkladanja odvoza odpadkov in ostalega materiala na stalno deponijo izvajalca, razkladanje, eventuelno razgrinjanje ter plačila vseh dovoljenj in potrebne komunalne in energetske pristojbine,
 - pridobivanja internih soglasij, interne meritve kvalitete vgrajenih materialov, atesti, garancije in potrdila vgrajenih materialov v pripravi dela prevzemnika del,
 - eventuelni stroški povezani s predstavitvami posameznih predvidenih in vgrajenih materialov investitorju,
 - stroški, ki nastanejo zaradi prilagajanja teminskega plana izvedbe glede na obstoječe stanje
 - stroški vmesnega in finalnega čiščenja prostorov,
 - stroški ureditve in organizacije gradbišča in izvajanja ukrepov za zagotavljanje varnosti in zdravja pri delu
 - izdelavo vseh v tehničnem poročilu, grafičnih prilogah in popisu navedenih vzorcev
 - izdelavo montažnih načrtov
 - izvedbo predizmer stanja na objektu in morebitno koordinacijo načrtov glede na izmere
14. Ponudba mora zajemati izdelavo vseh drobnih gradbenih, obrtniških in instalacijskih del (koordinacija vgradnje z elektroinštalacijami in strojnimi inštalacijami) ter ostalega, če tudi to ni neposredno navedeno v popisu del, a je kljub temu razvidno iz grafičnih prilog in ostalih prej naštetih sestavnih delov projekta.
15. Z oddajo ponudbe vsak ponudnik izjavlja, da je skrbno preučil vse prej omenjene sestavne dele projekta in da je v skupno vrednost vključil vsa dodatna, nepredvidena in presežna dela ter material, ki zagotavljajo popolno, zaključeno in celostno izvedbo objekta, kot tudi vsa dela, ki niso neposredno opisana ali našeta v tekstualnem delu popisa, a so kljub temu razvidna iz grafičnih prilog in ostalih prej naštetih sestavnih delov projekta.
16. Vsak ponudnik z oddajo ponudbe prav tako izjavlja, da je dokumentacija popolna in da je sposoben v popolnosti kvalitetno izvesti predmetni objekt. Za vse nejasnosti mora ponudnik v razpisnem roku, ki je namenjen postavljanju vprašanj, pisno kontaktirati investitorja. Kontaktiranje ali postavljanje vprašanj neposredno odgovornemu vodji projekta, projektantskim organizacijam, ki so sodelovale pri izdelavi projekta ali posameznim odgovornim projektantom NI DOVOLJENO.

Uporaba popisa brez vseh prej omenjenih sestavin projekta NI DOVOLJENA. Ponudba, ki se sklicuje zgolj na tekstualni del popisa ni veljavna oziroma je smatrana kot pomankljiva.

Navedba " kot npr." pomeni, da mora biti soroden (nadomesten) izdelek, ki ga predlaga ponudnik, popolnoma enak navedenemu. Enaka mora biti oblika, barva, odtenek barve, sestava materiala, tekstura, dimenzije, način vgradnje, skladnost z zakonodajo in veljavnimi pravilniki in ostale karakteristike.

Splošni tehnični opis kvalitete in izvedbe (velja za vse elemente opreme v kolikor v popisu ali projektni dokumentaciji ni navedeno drugače)

materiali pohištvenih elementov - mizarska dela :

pulti in mizne ploskve:

ultrapas na iverni plošči deb. 30mm , z ABS nalimki deb. 2mm z zaokroženimi robovi Ø2mm v istem lesnem dekorju kot mizna ploskev; vsi pulti in mizne ploskve imajo ABS nalimke na vseh straneh

vratna krila omaric

iveral plošča d= 19mm kvalitete kot npr. MAX Star Favorit

police

iveral plošča d= 19mm kvalitete kot npr. MAX Star Favorit

* opomba

debelina polic pri razponih manj kot 80cm je 19mm, debelina polic pri razponih več kot 80cm ali

ličnice predalov

iveral plošča d= 19mm kvalitete kot npr. MAX Star Favorit

zadnje stranice predalov

iveral plošča d= 12mm kvalitete kot npr. MAX Star Favorit, dekor srebrne barve

dna predalov

ultrales deb. 3mm , enostransko oplemeniten , dekor srebrne barve

hrbtišča omaric

viseče omarice na montažnih stenah in večje omarice - iveral plošča d= 10mm

opcija za manjše in podpultne omarice - lesomal 6mm , enostransko oplemeniten (po dogovoru s projektantom)

Prozivajalec materialov kot npr. MaxFunder

pohištveno okovje:

ročaji

ročaji srednjega cenovnega razreda - linijski, zaobljeni, dvo točkovna pritrditev - inox satiniran - L=172mm (model kot npr. Starman 390256)

predali

sistemi, visoke kvalitete - kot npr. sistem TANDEMBOX antaro (Blum) - s polnim izvlekom, povratnim mehanizmom z vgrajenimi blažilci, stranice bel aluminij (RAL 9006), srebrne barve, h stranice od 83 - 130mm z možnostjo vgradnje dvojnega okvirja za kompenziranje višine pri predalih z višjo ličnico in predalih kartotečnih omar

* opomba

pri izvedbi kartotečnih omar je potrebno zagotoviti kvalitetna vodila za obremenitev do 50 kg

tečaji

odmične sponje in ostalo okovje mora biti trpežno oziroma visoke kvalitete kot npr. Blum, odpiranje do 110 stopinj

nosilci polic

nosilci polic morajo biti kvalitetni s širokim ploščatim nastavkom za polico , izvrtine za pomične police s kovinskimi vložki

drugo okovje

namensko okovje po shemah in detajlih, izbor okovja visoke kvalitete in trpežnosti

obtežitev

pri izvedbi pomične omarice je potrebno v dno vgraditi obtežilno kovinsko ploščo ali enakovreden sistem obtežbe proti prevračanju omarice

podstavki / noge omaric

tipske kovinske noge h=100mm, okrogle cca Ø40 mm, prašno barvane (srebrno) , na gumijastih podstavkih z možnostjo niveliranja višine

vrtiljiva kolesa

vrtiljiva kolesa z blokatorjem, pocinkano jeklo, ploščica za privijanje, mehka tekalna površina polna guma (brez sledi), drsni ležaj, Ø75 mm, višina 100mm

zaključki pultov proti stenam

tipska Alu zaključna letvica h=30mm (profil po izboru projektanta) ,

drugi materiali

steklo - ogledala

ogledalo v mokrih prostorih - robovi brušeni, debelina cca 4-6mm (izvajalec je dolžan preveriti in potrditi tehnično ustreznost debeline glede na dimenzije)

MDF Mediapan

posamezni manjši deli opreme - mediapan debeline cca 18-20 mm

finalne obdelave in lastnosti materialov

splošno

- vsi vgrajeni materiali morajo biti po kvaliteti ustrezni za javne zdravstvene objekte glede odpornosti na redno mehansko in kemično čiščenje (medicinska razkužila) površine morajo biti enostavne za čiščenje, higiensko neoporečne pri dotiku s hrano, bakterijsko odporne , odporne proti svetlobi in imeti visoko mehansko (prasko, odrgnine, udarci), kemijsko in termično obstojnost.

Ultrapas

visokovalitetni laminat (npr. FUNDERMAX HGS) - duromerni laminat stisnjen pod visokimi pritiski (HPL), visoka odpornost proti udarcem, praskam, temperaturi in še povečana odpornost proti vplivom raznih kemikalij, finish NA-Natura ali FH-Fine Hammer Embossed, debelina mora ustrezati zahtevanim standardom trajnosti in odpornosti

Iveral plošča

iveral plošča višje kvalitete kot npr. MAX Star Favorit standard

ABS robni trakovi (akrilonitril-butadien-stiren)

debelina 2mm z zaokroženimi robovi Ø2mm - izbor robnih trakov se mora ujemati z dekorjem iveral plošč in ultrapasa

MDF Mediapan

2x temeljna barva (400g/m² z vmesnim brušenjem), 1 x pokrivna barva (350g/m²),

NOTRANJA OPREMA

Šifra	Opis	E/M	količina	cena/enoto	skupaj
-------	------	-----	----------	------------	--------

SPLOŠNE OPOMBE

Mizarska dela opreme po naročilu zajemajo tudi pripadajoča steklarska in ključavničarska dela

Kvaliteta vgrajenih materialov mora biti skladna s splošnim opisom za notranjo opremo v tekstualnem delu projekta

Vgrajeni materiali morajo ustrezati predpisom glede higienskih zahtev s področja zdravstvenih objektov v RS

Sistem zaklepanja in systemskega ključa določi uporabnik

Izvrtnine za nastavljive višine polic izdelati osno na 5cm po celotni višini korpusa

1. PRIPRAVA PACIENTA**MIZARSKA DELA****1.1. P.O. 194/60/85**

OPIS/TIP: delovni pult z umivalnikom in podpultnimi omaricami (P.O. 194/60/85) je sestavljen iz predalov pod pultom **P.O.a**, omarice pod pultom s koritom **P.O.b** in delovnega pulta **P.O.c**

DIMENZIJE (V / Š / G): 85 / 194 / 60

PULT: ultrapas na iverni plošči skupne deb. 30 mm, zaključki ABS nalimki deb. 2.0 mm z zaobljenimi robovi \varnothing 2 mm na vseh straneh pulta, zaključek proti steni - systemska Alu letev, kitan in tesnjen stik

PREDALI POD PULTOM: fronti - iveral deb. 20 mm, vsi robovi obdelani z robnimi trakovi deb. 2 mm, notranjost sistem vodil kot npr. Tandembox višine 83-130mm, vodila s polnim izvlekom in blažilci, možnost dvojnega okvirja pri spodnjem predalu

OMARICE POD PULTOM: fronti in police - iveral 20 mm, vsi robovi obdelani z robnimi trakovi deb. 2 mm, izvrtnine za police s kovinskimi vložki za čepe

PODNOŽJE OMARIC: kovinske tipske noge \varnothing 40/100 mm z nastavljivo višino in gumijastimi podstavki

ROČAJI: ročaj Alu 172mm , inox satiniran (kot npr. Starman 390256)

ZAKLEPANJE: vsi elementi imajo predvideno zaklepanje, predali imajo centralno zaklepanje

kpl 1 0,00 0,00

1.2.	V.O. 98/35/65 OPIS/TIP: viseče omarice DIMENZIJE (V / Š / G): 65 / 97.7 / 35 cm VISEČE OMARICE: fronti in police - iveral, vsi robovi obdelani z robnimi trakovi ROČAJI: ročaj Alu 172mm , inox satiniran (kot npr. Starman 390256) ZAKLEPANJE: vsi elementi imajo predvideno zaklepanje BARVE: fronti, police in notranjost omaric - lesni dekor iz izbora proizvajalca (kot npr. Fundermax - 0813 NA Rocco) hrbet - bela barva iz izbora proizvajalca (kot npr. Fundermax - 1630 FH Expo-star) SV.1 - linijska svetilka OPIS/TIP: LED trak visoke svetilnosti v profilu iz ekstrudiranega aluminija, prašno barvan (kot npr. Lineled CS SOP 1110 lm 28W 3500K 2025mm white) DIMENZIJE (D / Š / V): 1925 / 17 / 16 mm NAPAJLNIK: DRIVER LED 50/24 24V	kpl	2	0,00	0,00
	OPOMBA: linijska svetilka je predvidena za dolžino dveh visečih omaric				

2. DELOVNO MESTO

MIZARSKA DELA

2.1.	N.O. 125/52/72 L-D OPIS/TIP: nizka omarica s predalnikom (N.O. 125/52/72) je sestavljena iz predalov pod pultom N.O.a in odprte omarice pod mizo N.O.b, na katero je položena ploskev pisalne mize različnih dolžin DIMENZIJE (V / Š / G): 72 / 125 / 52 PULT: ultrapas na iverni plošči skupne deb. 30 mm, zaključki ABS nalimki deb. 2.0 mm z zaobljenimi robovi Ø 2 mm na vseh straneh pulta PREDALI POD PULTOM: fronti - iveral, vsi robovi obdelani z robnimi trakovi, notranjost sistem vodil kot npr. Tandembox antaro višine 83-130mm, vodila s polnim izvlekom in blažilci ODPRTA OMARICA POD MIZO: notranjost in police - iveral 20mm, vsi robovi obdelani z robnimi trakovi deb. 1 mm, izvrtine za police s kovinskimi vložki za čepe PODNOŽJE OMARIC: kovinske tipske noge Ø 40/100 mm z nastavljivo višino in gumijastimi podstavki ROČAJI: ročaj Alu 172mm , inox satiniran (kot npr. Starman 390256) ZAKLEPANJE: predali imajo centralno zaklepanje; cilindrična pohištevna ključavnica BARVE: fronti, pult in notranjost omaric - lesni dekor iz izbora proizvajalca (kot npr. Fundermax - 0813 NA Rocco) notranjost predalov - srebrna barva iz izbora proizvajalca (kot npr. Fundermax - 1300 FH Aluminium) hrbet predalnika N.O.a- bela barva iz izbora proizvajalca (kot npr. Fundermax - 1630 FH Expo-star) hrbet odprte omarice N.O.b- lesni dekor iz izbora proizvajalca (kot npr. Fundermax - 0813 NA Rocco)	kpl	4	0,00	0,00
a)	N.O.a L	kpl	4	0,00	0,00
b)	N.O.b L	kpl	4	0,00	0,00
c)	N.O.a D	kpl	4	0,00	0,00
d)	N.O.b D	kpl	4	0,00	0,00

2.2. PS.M. 100/70/72 L-D, PS.M. 120/70/72 L-D

OPIS/TIP: pisalna miza (PS.M. 100/70/72 L-D in PS.M. 120/70/72 L-D) je sestavljen iz mizne ploskve z zaobljenimi zunanji robovi in tipskih kovinskih pohištvenih nog pritrjena s spodnje strani na nizko omarico N.O.b

DIMENZIJE (D / Š): 100 / 70 cm ali 120 / 70 cm

MIZNA PLOSKEV: ultrapas na iverni plošči skupne deb. 30 mm, zaključki ABS nalimki deb. 2.0 mm z zaobljenimi robovi Ø 2 mm na vseh straneh pulta; zunanji robovi mize zaobljeni Ø50 mm; dve odprtini Ø60 mm za okroglo uvodnico kablov s pokrovom - dve uvodnici na mizo

POHIŠTVENE NOGE: kovinska tipska pohištvena noga iz cevi Ø60 mm privijačena na spodnjo stran mizne ploskve z gumijastimi podstavki; dve nogi na mizno ploskev

UVODNICA KABLA: Uvodnica kabla okrogla, vgr. Ø 60 mm, umetna masa (plastika), srebrna, RAL 9006; dva kosa na mizo

DRŽALO KABLA: Držalo kabla, umetna masa (plastika), siva, prileplejno na spodnjo stran mizne ploskve; dva kosa na mizo

BARVE: celotna mizna ploskev z ABS nalimki - lesni dekor iz izbora proizvajalca (kot npr. Fundermax - 0813 NA Rocco)

pohištvene noge - bele barve - barva po izboru projektanta

a)	PS.M. 100/70/72 L-D	kpl	4	0,00	0,00
b)	PS.M. 120/70/72 L-D	kpl	4	0,00	0,00

***OPOZORILO: pri postavitvi miz in omaric je potrebno upoštevati orientacijo L (levo) ali D (desno), zaradi zrcalne razporeditve istih tipov opreme.**

2.3. V.O. 125/35/80

OPIS/TIP: viseče omarice

DIMENZIJE (V / Š / G): 80 / 125 / 35 cm

VIŠEČE OMARICE: fronti in police - iveral 20mm, vsi robovi obdelani z robnimi trakovi deb. 1mm

ROČAJI: ročaj Alu 172mm , inox satiniran (kot npr. Starman 390256)

ZAKLEPANJE: predvideno zaklepanje; cilindrična pohištvena ključavnica

PODKONSTRUKCIJA: v primeru montaže v gips-karton steno se v steno vgradi ojačitev - lesena letev

BARVE: fronti, police in notranjost omaric - lesni dekor iz izbora proizvajalca (kot npr. Fundermax - 0813 NA Rocco)

hrbet - bela barva iz izbora proizvajalca (kot npr. Fundermax - 1630 FH Expo-star)

kpl	8	0,00	0,00
-----	---	------	------

3. DELOVNI PULT

MIZARSKA DELA

3.1. P.O. 125/60/85

OPIS/TIP: delovni pult s podpultnimi omaricami
(P.O. 125/60/85) je sestavljen iz predalov pod pultom,
omarice pod pultom in delovnega pulta
DIMENZIJE (V / Š / G): 85 / 125 / 60
PULT: ultrapas na iverni plošči skupne deb. 30 mm,
zaključki ABS nalimki deb. 2.0 mm z zaobljenimi robovi Ø 2
mm na vseh straneh pulta, zaključek proti steni -
sistemska Alu letev, kitan in tesnjen stik
PREDALI POD PULTOM: fronti - iveral, vsi robovi
obdelani z robnimi trakovi, notranjost sistem vodil kot npr.
Tandembox antaro višine 130mm, vodila s polnim
izvlekom in blažilci
OMARICE POD PULTOM: fronti in police - iveral 20mm,
vsi robovi obdelani z robnimi trakovi deb 1mm , izvrtine za
police s kovinskimi vložki za čepe
PODNOŽJE OMARIC: kovinske tipske noge Ø 40/100 mm
z nastavljivo višino in gumijastimi podstavki
ROČAJI: ročaj Alu 172mm , inox satiniran (kot npr.
Starman 390256)
ZAKLEPANJE: predvideno zaklepanje, predali imajo
centralno zaklepanje; cilindrična pohištena ključavnica
BARVE: fronti, pult in notranjost omaric - lesni dekor iz
izbora proizvajalca (kot npr. Fundermax - 0813 NA Rocco)
notranjost predalov - srebrna barva iz izbora proizvajalca
(kot npr. Fundermax - 1300 FH Aluminium)
hrbet - bela barva iz izbora proizvajalca (kot npr.
Fundermax - 1630 FH Expo-star)

kpl 2 0,00 0,00

3.2. V.O. 62.5/35/65

OPIS/TIP: viseče omarice
DIMENZIJE (V / Š / G): 65 / 62.5 / 35 cm
VISEČE OMARICE: fronti in police - iveral 20mm, vsi
robovi obdelani z robnimi trakovi deb. 1mm
ROČAJI: ročaj Alu 172mm , inox satiniran (kot npr.
Starman 390256)
ZAKLEPANJE: predvideno zaklepanje; cilindrična
pohištena ključavnica
BARVE: fronti, police in notranjost omaric - lesni dekor iz
izbora proizvajalca (kot npr. Fundermax - 0813 NA Rocco)
hrbet - bela barva iz izbora proizvajalca (kot npr.
Fundermax - 1630 FH Expo-star)

kpl 4 0,00 0,00

MIZARSKA DELA

4. **G.O. 40/52/210**

OPIS/TIP: garderobna omara iz iverala 20mm z robnimi trakovi deb. 1mm, hrbet iz iverala 10mm, dvokrilna vrata v Z obliki za ločeno shranjevanje garderobe (G.O. 40/52/210), notranjost 2x fiksna polica, 2x drog za obešanje oblek vključno z 6x lesenimi ali pvc obešalniki
 DIMENZIJE (V / Š / G): 210 / 40 / 52 cm
 FRONT / ZUNANJOST: iveral 20mm, vsi robovi obdelani z robnimi trakovi deb. 1 mm
 NOTRANJOST IN POLICE : fiksne police - iveral 25mm, vsi robovi obdelani z robnimi trakovi deb. 1mm; hrbet - iveral 10mm
 PODNOŽJE OMARE: kovinske tipske noge Ø 40/100 mm z nastavljivo višino in gumijastimi podstavki
 ROČAJI: ročaj Alu 172mm , inox satiniran (kot npr. Starman 390256)
 OKOVJE: pohišteneni tečaji višje kvalitete (kot npr. Blum), mehanski bležilec zapiranja vrat
 ZAKLEPANJE: omara ima centralno zaklepanje; cilindrična pohištena ključavnica
 BARVE: front, zunanost in notranost - lesni dekor iz izbora proizvajalca (kot npr. Fundermax - 0813 NA Rocco) hrbet - bela barva iz izbora proizvajalca (kot npr. Fundermax - 1630 FH Expo-star)

kpl 8 0,00 0,00

5. **V.O. 40/52/210**

OPIS/TIP: visoka omara iz iverala 20mm z robnimi trakovi deb. 1mm, hrbet iz iverala 10mm, enokrilna vrata (V.O. 40/52/210), notranjost 1x fiksna polica in 4x premične police
 DIMENZIJE (V / Š / G): 210 / 40 / 52 cm
 FRONT / ZUNANJOST: iveral 20mm, vsi robovi obdelani z robnimi trakovi deb. 1mm
 NOTRANJOST IN POLICE : fiksna police - iveral 25mm, pomične police - iveral 20mm, vsi robovi obdelani z robnimi trakovi deb. 1mm; hrbet - iveral 10mm
 PODNOŽJE OMARE: kovinske tipske noge Ø 40/100 mm z nastavljivo višino in gumijastimi podstavki
 ROČAJI: ročaj Alu 172mm , inox satiniran (kot npr. Starman 390256)
 OKOVJE: pohišteneni tečaji višje kvalitete (kot npr. Blum), mehanski bležilec zapiranja vrat
 ZAKLEPANJE: omara ima zaklepanje; cilindrična pohištena ključavnica
 BARVE: front, zunanost in notranost - lesni dekor iz izbora proizvajalca (kot npr. Fundermax - 0813 NA Rocco) hrbet - bela barva iz izbora proizvajalca (kot npr. Fundermax - 1630 FH Expo-star)

kpl 1 0,00 0,00

6. **K.O. 75/35/210**

OPIS/TIP: knjižna omara iz iverala 20mm z robnimi trakovi deb. 1mm, hrbet iz iverala 10mm, dvokrilna vrata (K.O. 75/35/210), notranjost 1x fiksna polica in 4x premične vse iz iverala 25mm
 DIMENZIJE (V / Š / G): 210 / 40 / 52 cm
 FRONT / ZUNANJOST: iveral 20mm, vsi robovi obdelani z robnimi trakovi deb. 1mm
 NOTRANJOST IN POLICE : fiksna police - iveral 25mm, pomične police - iveral 25mm, vsi robovi obdelani z robnimi trakovi deb. 1mm iveral 10mm
 PODNOŽJE OMARE: kovinske tipske noge Ø 40/100 mm z nastavljivo višino in gumijastimi podstavki
 ROČAJI: ročaj Alu 172mm , inox satiniran (kot npr. Starman 390256)
 OKOVJE: pohištenveni tečaji višje kvalitete (kot npr. Blum), mehanski bležilec zapiranja vrat
 ZAKLEPANJE: omara ima zaklepanje; cilindrična pohištenvena ključavnica
 BARVE: front, zunanost in notranost - lesni dekor iz izbora proizvajalca (kot npr. Fundermax - 0813 NA Rocco) hrbet - bela barva iz izbora proizvajalca (kot npr. Fundermax - 1630 FH Expo-star)

kpl 4 0,00 0,00

7. **K.O. 42/65/125**

OPIS/TIP: kartotečna omara s štirimi predali (K.O. 42/65/125)
 DIMENZIJE (V / Š / G): 125 / 42 / 65 cm
 PULT: iveral 25mm, vsi robovi obdelani z robnimi trakovi deb. 1mm, pokrivna ploskev različnih dimenzij ploščena preko več kartotečnih omar
 FRONT / ZUNANJOST: iveral 20mm, vsi robovi obdelani z robnimi trakovi deb. 1mm
 NOTRANJOST: hrbet - iveral 10mm
 PREDALI : fronti - iveral, vsi robovi obdelani z robnimi trakovi deb. 1mm, notranost sistem vodil kot npr. Tandembox antaro višine 130mm, vodila za obtežbo do 50kg
 s polnim izvlekom in blažilci, izvedba dvojnega okvirja pri vseh predalih za vstavljanje kartotečnih map
 SISTEM PROTI PREVRAČANJU: pritrditve v bočne elemente ter v steno za omarico
 PODNOŽJE OMARIC: kovinske tipske noge Ø 40/100 mm z nastavljivo višino in gumijastimi podstavki
 ROČAJI: ročaj Alu 172mm , inox satiniran (kot npr. Starman 390256)
 ZAKLEPANJE: predali imajo centralno zaklepanje; cilindrična pohištenvena ključavnica
 BARVE: fronti, pult in notranost omar - lesni dekor iz izbora proizvajalca (kot npr. Fundermax - 0813 NA Rocco) notranost predalov - srebrna barva iz izbora proizvajalca (kot npr. Fundermax - 1300 FH Aluminium) hrbet - bela barva iz izbora proizvajalca (kot npr. Fundermax - 1630 FH Expo-star)

		kpl	31	0,00	0,00
a)	pokrivni pult zunanjih dimenzij cca. 252 / 130 cm	kos	1	0,00	0,00
b)	pokrivni pult zunanjih dimenzij cca. 252 / 65 cm	kos	1	0,00	0,00
c)	pokrivni pult zunanjih dimenzij cca. 210 / 65 cm	kos	1	0,00	0,00
e)	pokrivni pult zunanjih dimenzij cca. 168 / 65	kos	2	0,00	0,00

8.	V.O. 84/35/80 OPIS/TIP: viseče omarice DIMENZIJE (V / Š / G): 80 / 84 / 35 cm VISEČE OMARICE: fronti in police - iveral 20mm, vsi robovi obdelani z robnimi trakovi deb. 1mm; hrbet - iveral 10 mm ROČAJI: ročaj Alu 172mm , inox satiniran (kot npr. Starman 390256) ZAKLEPANJE: vsi elementi imajo predvideno zaklepanje; cilindrična pohištena ključavnica BARVE: fronti, police in notranjost omaric - lesni dekor iz izbora proizvajalca (kot npr. Fundermax - 0813 NA Rocco) hrbet - bela barva iz izbora proizvajalca (kot npr. Fundermax - 1630 FH Expo-star)	kpl	2	0,00	0,00
9.	P.O. 45/45/85 OPIS/TIP: pomična omarica s štirimi predali na kolesčih in zgornjim odprtim predalom (P.O. 45/45/85) DIMENZIJE (V / Š / G): 85 / 45 / 45 cm FRONT / ZUNANJOST: iveral 20mm, vsi robovi obdelani z robnimi trakovi deb. 1mm NOTRANJOST: hrbet - iveral 20mm, vsi robovi obdelani z robnimi trakovi deb. 1mm PREDALI : fronti - iveral, vsi robovi obdelani z robnimi trakovi, notranjost sistem vodil kot npr. Tandembox antaro višine 130mm, vodila s polnim izvlekom in blažilci OBTEŽITEV: obtežilna kovinska plošča proti prevračanju predalnika do deb. 15 mm ali enakovreden sistem obtežitve proti prevračanju PODNOŽJE OMARIC: vrtljiva kolesa z blokatorjem, pocinkano jeklo, ploščica za privijanje, mehka tekalna površina polna guma (brez sledi), drsni ležaj, Ø75 mm, višina 100mm; 4 kolesa na omarico ROČAJI: ročaj Alu 172mm , inox satiniran (kot npr. Starman 390256) ZAKLEPANJE: predali imajo centralno zaklepanje BARVE: fronti, zunanost in notranjost omaric - lesni dekor iz izbora proizvajalca (kot npr. Fundermax - 0813 NA Rocco) notranjost predalov - srebrna barva iz izbora proizvajalca (kot npr. Fundermax - 1300 FH Aluminium)	kpl	6	0,00	0,00
10.	KI.1, KI.2, KI.3 OPIS/TIP: klop s kovinskim podnožjem iz Fe profilov, sedišče ultrapas na iverni plošči 20mm z ABS nalimki SEDIŠČE: ultrapas - lesni dekor - podlaga iverna plošča 20mm, zaključki ABS nalimki deb. 2.0 mm višine 6.5 cm z zaobljenimi robovi Ø 2 mm na vseh straneh klopi PODKONSTRUKCIJA: Fe profili 40 / 30 / 3 mm , prašno barvano BARVE: sedišča - lesni dekor iz izbora proizvajalca (kot npr. Fundermax - 0813 NA Rocco) - ABS nalimki v istem dekorju podnožje - prašno barvano, barva po RAL lestvici po izboru projektanta				
	KI.1 - zunanjih dimenzij 81 / 230 / 50 cm	kpl	1	0,00	0,00
	KI.2 - zunanjih dimenzij 81 / 145 / 50 cm	kpl	1	0,00	0,00
	KI.3 - zunanjih dimenzij 43 / 72 / 45	kpl	1	0,00	0,00

11. **Ob.1**
 OPIS/TIP: garderobni obešalnik iz ultrapasa na iverni plošč 20mm z ABS nalimki enakega dekorja pritrjen na steno
 DIMENZIJE (V / Š / G): 70 / 170 cm, deb. 20 mm
 PLOŠČA: ultrapas na iverni plošč 20mm, vsi vidni robovi ABS nalimki deb. 6.5 mm z zaobljenimi robovi \varnothing 2 mm na vseh straneh plošče
 OKOVJE: stenski RF obešalniki s skrito pritrditvijo kot npr. Hefele 842.57.010 (globina 46mm, rozete 35 mm); 7 elementov na en obešalnik
 PODKONSTRUKCIJA: v primeru montaže v gips-karton steno se v steno vgradi ojačitev - lesena letev
 BARVE: plošča - lesni dekor iz izbora proizvajalca (kot npr. Fundermax - 0813 NA Rocco) - ABS nalimki v istem dekorju
 okovje - izbor iz barvnega dekorja proizvajalca
- | | | | |
|-----|---|------|------|
| kpl | 2 | 0,00 | 0,00 |
|-----|---|------|------|
12. **Ogl.1**
 OPIS/TIP: ogledalo deb. 4mm, na nosilni podlagi iz mediapana deb. 10mm; rob podlage barvan belo
 DIMENZIJE (v / š / deb.): 730 / 900 / 4 mm
- | | | | |
|-----|---|------|------|
| kos | 2 | 0,00 | 0,00 |
|-----|---|------|------|
13. **Ogl.2**
 OPIS/TIP: ogledalo deb. 4mm, na nosilni podlagi iz mediapana deb. 10mm; rob podlage barvan belo
 DIMENZIJE (v / š / deb.): 730 / 997 / 4 mm
- | | | | |
|-----|---|------|------|
| kos | 2 | 0,00 | 0,00 |
|-----|---|------|------|
14. **Ogl.3**
 OPIS/TIP: ogledalo deb. 4mm, na nosilni podlagi iz mediapana deb. 10mm; rob podlage barvan belo
 DIMENZIJE (v / š / deb.): 800 / 997 / 4 mm
- | | | | |
|-----|---|------|------|
| kos | 2 | 0,00 | 0,00 |
|-----|---|------|------|
- TIPSKA OPREMA**
15. **Z.2**
 OPIS/TIP: tipska dvodelna PVC predelna zavesa
 DIMENZIJE ODPRTINE (Š/V): 3,17 m / 3,00 m
 DIMENZIJE ZAVESE: 2x nabiranje 6,34 m
 PODKONSTRUKCIJA: stropna karnisa
 MONTAŽA: na bandraster sistem š = 50 mm
 BARVA ZAVESE: izbor iz barvnega dekorja proizvajalca
- | | | | |
|-----|---|------|------|
| kos | 1 | 0,00 | 0,00 |
|-----|---|------|------|
- *OPOMBA: Alu vodilo za zaveso Z.1 je že zajeto v popisu GOI sklop 1**

16.

S.1

OPIS/TIP: Pisarniški stol višjega srednjega razreda, vrtljiv, dvizni mehanizem, sinhro mehanizem z možnostjo izbire maksimalnega naklona v 4 pozicijah oz. do 30 stopinj, sedišče in hrbtni naslon ergonomsko oblikovana, sedež tapeciran v kvalitetno blago (najmanj 100.000 Martindale), barva po izboru projektanta, globinska in višinska nastavev sedišča, hrbtni naslon z ogradjem v belem polipropilenu ojačenem s steklenimi vlakni (30%) in iz poliuretanske pene debeline 5 mm, tapecirane v kvalitetno blago (najmanj 100.000 Martindale) barva po izboru projektanta, nastavljiva ledvena opora, višinsko nastavljivi ročna opirala, gumirana kolesa, petkrako poliamidno belo podnožje ojačeno s steklenimi vlakni (kot npr. tip STAY)

DIMENZIJE: višina stola 100-110 cm, višina sedeža 46-56 cm, višina hrbtne naslona 52 cm, globina sedišča 47-54 cm

PROIZVAJALEC / DOBAVITELJ: Actiu / Integra d.o.o.

BARVA: izbor iz barvnega dekorja proizvajalca po izboru projektanta

kos

8

0,00

0,00

17.

S.2

OPIS/TIP: stol brez rokonaslona ; podnožje, sedišče in naslonjalo iz polipropilena (kot npr. Pedrali Ara 310)

DIMENZIJE: višina stola 83 cm, višina sedeža 46 cm, širina 49 cm, globina sedišča 56 cm

PROIZVAJALEC / DOBAVITELJ: kot npr. Pedrali / Nikles d.o.o.

BARVA: izbor iz barvnega dekorja proizvajalca po izboru projektanta

kos

6

0,00

0,00

18.

S.3

OPIS/TIP: vrtljiv stol z dviznim mehanizmom brez naslona, okrogel, fi 38 cm, tapeciran z vrtljivimi gumiranimi kolesi primernimi za občutljive podlage

DIMENZIJE (V / Š / G): 45-58 cm višina, fi 38 cm

PROIZVAJALEC / DOBAVITELJ: kot npr. Ergoles

MATERIALI: plastično podnožje, tapeciran sedež

BARVA: podnožje - tipska bela ali črna, tapeciranje - umetno usnje - barva po izboru projektanta

kos

9

0,00

0,00

19.

Mg.T

OPIS/TIP: magnetna tabla brez okvirja bele barve narejena po meri

DIMENZIJE (V / Š / G): 125 / 37 / 4 cm višina

BARVA: bele barve

kos

8

0,00

0,00

SKUPAJ

0.00

VIZUALNE KOMUNIKACIJE

Šifra	Opis	E/M	količina	cena/enoto	skupaj
-------	------	-----	----------	------------	--------

Splošni opis in opombe

Vse vizualne komunikacije so predvidene z grafično enotno podobo in kot tehnično enoten sistem oznak .
V grafičnih prilogah so označene vse florisne dispozicije označb in vsi ostali detajli.

Predvidena rešitev za označbe sestoji iz samolepilne folije z izrezano silhieto ali znakom, katere se aplicirajo na vratno krilo, stekleno polnilo ter steno.

Pri izvedbi mora izvajalec upoštevati naslednje:

- mere in pozicije mora izvajalec preveriti na licu mesta pred izvedbo nalepk
- pred izvedbo se dostavi vse vzorce napisov in znakov v potrditev uporabniku, investitorju in projektantu
- celotno vsebino silhuet in znakov mora pred izvedbo potrditi uporabnik
- vse nalepke se pozicionirajo enotno skladno s shemami postavitve. V primeru odstopanja podlage ali opreme od pozicijskih shem je izvajalec dolžan o tem obvestiti projektanta
- izvajalec je dolžan pravočasno uskladiti predprilago za montažo in ustreznost podlage z izvajalci gradbenih del in opreme
- izvedba mora biti izdelana v enotni sistemski modularni rešitvi
- vse barve in finalne obdelave (vzorce) mora pred izvedbo potrditi projektant

- v grafičnih shemah so določene velikosti silhuet ter znakov - pripravo za tisk je potrebno upoštevati v ponudbi

- vse barve in površine folij za nalepke so po izboru projektanta

- N.1 - Nalepka z grafiko živali: ORDINACIJE - sklop 2**
izdelava , dobava in montaža nalepk s silhueto, primerne za notranjo uporabo, montaža na ometano steno
print na samolepilno folijo z mat plastifikacijo, izrez silhuete

OPIS / TIP: nalepka z izrezano silhueto

ZUNANJE DIMENZIJE: 230 x 145 cm

MATERIAL: samolepilna nalepka izrezana po oblikah

SILHUETA: oblika žirafe

BARVA: približek barvi PVC tlaka po izboru projektanta

MONTAŽA: na ometano steno brvano z latex belo barvo

kpl

2

0,00

0,00

***OPOMBA: bela / prozorna podlaga ni del nalepke!**

2. **N.1a - Nalepka z grafiko živali: SESTRSKI PROSTOR - sklop 2**
 izdelava , dobava in montaža nalepk s silhueto, primerne za notranjo uporabo, montaža na ometano steno
 print na samolepilno folijo z mat plastifikacijo, izrez silhuete
- OPIS / TIP: nalepka z izrezano silhueto
 ZUNANJE DIMENZIJE: 230 x 145 cm
 MATERIAL: samolepilna nalepka izrezana po oblikah
 SILHUETA: oblika žirafe
 BARVA: približek barvi PVC tlaka po izboru projektanta
 MONTAŽA: na ometano steno brvano z latex belo barvo kpl 1 0,00 0,00
***OPOMBA: bela / prozorna podlaga ni del nalepke!**
3. **N.2 - Nalepka z grafiko živali: SESTRSKI PROSTOR - sklop 2**
 izdelava , dobava in montaža nalepk s silhueto, primerne za notranjo uporabo, montaža na vratno krilo
 print na samolepilno folijo z mat plastifikacijo, izrez silhuete
- OPIS / TIP: nalepka z izrezano silhueto
 ZUNANJE DIMENZIJE: 60 x 88 cm
 MATERIAL: samolepilna nalepka izrezana po oblikah
 SILHUETA: oblika lisice
 BARVA: približek barvi PVC tlaka po izboru projektanta
 MONTAŽA: na vratno krilo s finalnim slojem iz ultrapasa v barvi po izboru projektanta kpl 2 0,00 0,00
***OPOMBA: bela / prozorna podlaga ni del nalepke!**
4. **N.3a, N.3b, N.3c, N.3d - Nalepka z grafiko živali: ORDINACIJE - sklop 2**
 izdelava , dobava in montaža nalepk s silhueto, primerne za notranjo uporabo, montaža na ometano steno
 print na samolepilno folijo z mat plastifikacijo, izrez silhuete
- OPIS / TIP: nalepka z izrezano silhueto
 MATERIAL: samolepilna nalepka izrezana po oblikah
 BARVA: približek barvi PVC tlaka po izboru projektanta
 MONTAŽA: na vratno krilo s finalnim slojem iz ultrapasa v barvi po izboru projektanta
- a) N.3a - zunanja dimenzija silhuete cca. 28 x 22 cm kpl 2 0,00 0,00
 SILHUETA: oblika ptiča
- b) N.3b - zunanja dimenzija silhuete cca. 31 x 25 cm kpl 2 0,00 0,00
 SILHUETA: oblika ptiča
- c) N.3c - zunanja dimenzija silhuete cca. 31 x 25 cm kpl 2 0,00 0,00
 SILHUETA: oblika ptiča
- d) N.3d - zunanja dimenzija silhuete cca. 31 x 34 cm kpl 2 0,00 0,00
 SILHUETA: oblika ptiča
5. **N.4a, N.4b, N.4c – Nalepka z grafiko živali: SESTRSKI PROSTOR - sklop 2**
 izdelava , dobava in montaža nalepk z napisom , primerne za notranjo uporabo, montaža na obstoječe okno
 print na samolepilno folijo z mat plastifikacijo, izrez silhuete

OPIS / TIP: nalepka z izrezano silhueto
 MATERIAL: samolepilna nalepka izrezana po oblikah z
 izbrano barvo tudi na strani z lepilom
 BARVA: približek barvi PVC tlaka po izboru projektanta
 MONTAŽA: na stekleno površino obstoječih oken v barvi
 po izboru projektanta

a)	N.4a - zunanja dimenzija silhuete cca. 40 x 30 cm SILHUETA: oblika ptiča	kpl	1	0,00	0,00
b)	N.4b - zunanja dimenzija silhuete cca. 31 x 34 cm SILHUETA: oblika ptiča	kpl	1	0,00	0,00
c)	N.4c - zunanja dimenzija silhuete cca. 40 x 30 cm SILHUETA: oblika ptiča	kpl	1	0,00	0,00

***OPOMBA: prozorna podlaga ni del nalepke!**

6. **N.5a, N5.b – Nalepka za označitev prostorov:**

ORDINACIJA 1 IN 2 - sklop 1

OPIS / TIP: nalepka z izrezanim znakom
 MATERIAL: samolepilna nalepka izrezana po oblikah
 znaka
 BARVA: približek barvi PVC tlaka po izboru projektanta
 MONTAŽA: na vratno krilo s finalnim slojem iz ultrapasa v
 barvi po izboru projektanta

a)	N.5a - zunanja dimenzija silhuete cca. 19.5 x 63 cm ZNAK: številka ena	kpl	1	0,00	0,00
b)	N.5b - zunanja dimenzija silhuete cca. 37 x 63 cm ZNAK: številka dve	kpl	1	0,00	0,00

SKUPAJ

0,00

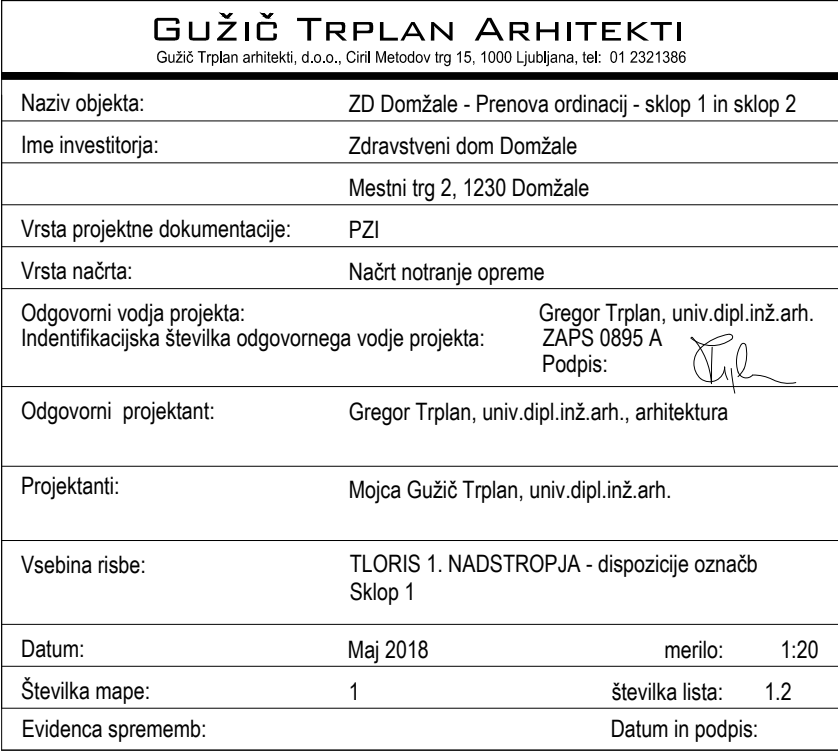

Technical drawing of a desk with a glass top and drawers. The drawing shows a side elevation with dimensions and labels.

Dimensions:

- Height of the glass top: +2.10
- Height of the desk surface: +0.72
- Height of each drawer: 19.7
- Width of the drawers: 17.2
- Depth of the drawers: 30
- Radius of the rounded edge: Ø50 mm
- Radius of the metal legs: Ø60 mm

Labels:

- parapečni kanal
- vrh omarice - ultrapas, ABS nalimki
- predal
- predal
- predal
- kovinske noge, Ø60 mm
- računalnik
- zaobljen rob, Ø50 mm
- miza - ultrapas, ABS nalimki
- Mg.T - magnetna tabla 125/45 mm
- pomoćne police 3x
- pomoćne police 3x

predalnik - N.O.a L omarica - N.O.b L

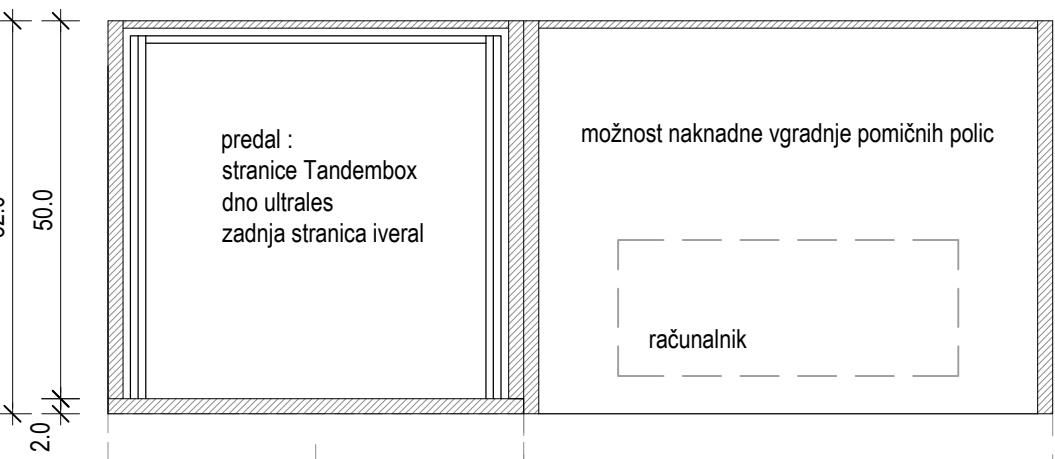

PS.M 100/70/72 L

PS.M 120/70/72 L

omarica - N.O.b D

predalnik - N.O.a D

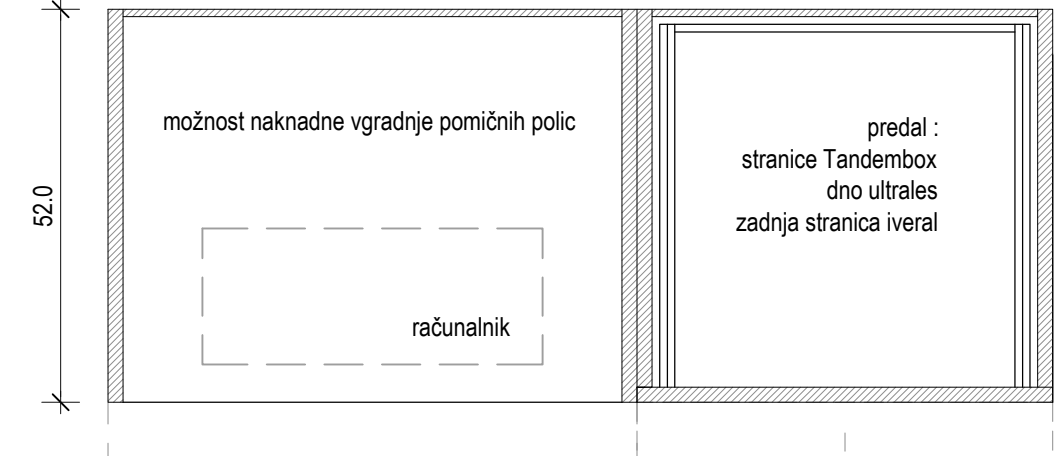

PS.M 100/70/72 D

PS.M 120/70/72 D

Technical drawing of a window frame assembly. The drawing shows a cross-section of the frame with various components and dimensions. The top dimension is 35,0. The bottom dimension is +2.10. The left side dimension is +1.30. The frame is composed of several parts, including a main frame, a movable frame, and a frame for the glass. The frame is labeled with dimensions and components: 35,0, +2.10, +1.30, 172mm, 80cm, 25mm, 10mm, 3x, 172mm, 80cm, 25mm, 10mm, 3x. The frame is also labeled with dimensions and components: 35,0, +2.10, +1.30, 172mm, 80cm, 25mm, 10mm, 3x, 172mm, 80cm, 25mm, 10mm, 3x.

Technical drawing illustrating the assembly details of a desk, specifically focusing on cable management and structural components.

Labels and Dimensions:

- odprtina v mizi za prehod kablov Ø60 mm
- miza - ultrapas na iverni plošči 30 mm
- vsi robovi obdelani z ABS nalimiki
- zaobljen rob, Ø50 mm
- 152.0
- +0.72
- parapetni kanal
- odprtina v mizi za prehod kablov Ø60 mm
- tipski nosilec za inšt. kabla pod mizo
- ploskev mize s spodnje strani privijačena na nizko omarico
- nizka omarica pod mizo - iveral 20mm, vsi robovi obdelani z robnimi travkovi
- računalnik
- predpripravljene luknjne za police - možnost naknadne vgradnje pomernih polic

Technical drawing of a desk layout with dimensions and labels:

- Dimensions:**
 - Overall width: 152.0
 - Overall height: 70.0
 - Top section width: 100.0
 - Right section width: 52.0
 - Left section height: 60.0
 - Bottom section height: 10.0
 - Inner width: 83.0
 - Inner height: 48.0
 - Corner radius: 8.0
 - Bottom hole diameter: Ø60 mm
 - Bottom hole offset: 3.5
 - Bottom hole offset: 17.0
- Labels:**
 - vrh omarice - ultrapas, ABS nalimki (top of cabinet - ultrapas, ABS trim)
 - pisalna miza - ultrapas, ABS nalimki (writing desk - ultrapas, ABS trim)
 - omara - N.O.b i L (cabinet - N.O.b i L)
 - računalnik (computer)
 - kovinske noge Ø60 mm (metal legs Ø60 mm)
 - prijetle direktno v vizno plošev (attach directly to the glass panels)
 - zaobljen rob, Ø50 mm (rounded edge, Ø50 mm)
 - pokrov za inšt. kable (cover for cable installation)
 - tpski nosilec za inšt. kable pod mizo (cable support for cable installation under the desk)

Technical drawing of a table showing dimensions and a note. The table has a total width of 172.0 and a depth of 52.0. A note indicates: "tipski nosilec za inš. kabie pod mizo" (tip support for ins. cable under the table). The drawing shows a side view of the table with a vertical support leg on the left and a horizontal support bar on the right. The dimensions are indicated by arrows at the bottom: 120.0 for the width of the main table body and 52.0 for the depth. The total width is 172.0. The note points to a small vertical support structure under the table top.

+2.10

35.0

v primeru montaže na GK steno
(ojačitev podkonstrukcije za montažo
- lesene letve)

2.0

76.0

80.0

2.0

hrbet iveral 10mm

pomočnice police (* pri širini 80cm ali
več debeline 25mm)

rotaj Alu, 172mm,

+1.30

Technical drawing of a table layout with dimensions and labels. The drawing shows a rectangular table with a dashed outline for a computer monitor and keyboard. Dimensions are given in millimeters (mm).

Labels and dimensions:

- vrh omarice - ultrapas, ABS nalimki (top of the cabinet - ultrapas, ABS trim)
- 52.0 (width of the cabinet)
- 152.0 (width of the table)
- 100.0 (width of the table)
- omarica - N.O b.d (cabinet - N.O b.d)
- pisalna miza - ultrapas, ABS nalimki (desk - ultrapas, ABS trim)
- 8.0 (height of the cabinet)
- 8.0 (height of the desk)
- 48.0 (height of the table)
- 70.0 (height of the table)
- računalnik (computer)
- 17.0 (width of the cabinet)
- 83.0 (width of the table)
- 50.0 (width of the table)
- 35.0 (width of the table)
- kovinske noge Ø60 mm (metal legs Ø60 mm)
- prijetne direktno v mizno ploščev (attach directly to the table top)
- zabojen rob, Ø50 mm (beveled edge, Ø50 mm)
- tipski nosilec za inšt. kable pod mizo (cable holder for installation under the table)
- pokrov za inšt. kable (cover for installation)

Technical drawing of the rear view of a table, showing dimensions and components.

Dimensions (mm):

- Overall width: 172.0
- Overall height: 70.0
- Top plate width: 52.0
- Top plate height: 120.0
- Top plate thickness: 8.0
- Top plate cutout width: 17.0
- Top plate cutout height: 8.0
- Top plate cutout radius: R35
- Top plate cutout diameter: Ø60
- Top plate cutout position: 83.0 from left edge, 6.0 from bottom edge
- Top plate cutout shape: rounded rectangle
- Top plate cutout label: rešurirnik
- Top plate cutout material: vrv omarice - ultrapas, ABS nalinki
- Top plate cutout label: omarica - N.O.b D
- Top plate cutout label: kovinske noge Ø60 mm
- Top plate cutout label: priključe direktno v mizno plošev
- Top plate cutout label: zaobljen rob, Ø50 mm
- Top plate cutout label: tipski nosilec za inšt. kable pod mizo
- Top plate cutout label: pokrov za inšt. kable

N.O.b D

tipski nosilec za inšt. kable pod mizo

52.0

120.0

172.0

Uvodnica kabla okrogla, vgr. ø 60 mm, umetna masa (plastika), srebrna, RAL 9006; dva kosa na mizo



Držalo kabla, umetna masa (plastika), siva, prileplejno na spodnjo stran mizne ploskve; dva kosa na miz

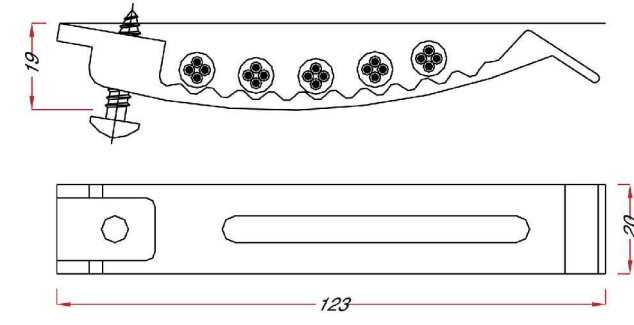

POHIŠTENE NOGE: kovinska tipska pohištena noga iz cevi Ø60 mm, h=cca 715 mm, privijačena na spodnjo stran mizne ploskve z gumijastimi podstavki; dve nogi na mizno ploskev

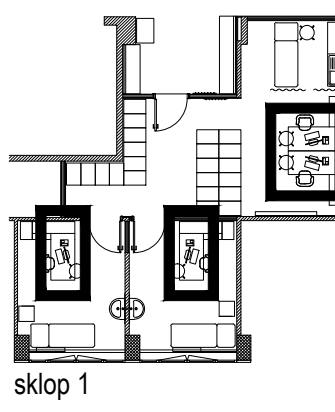
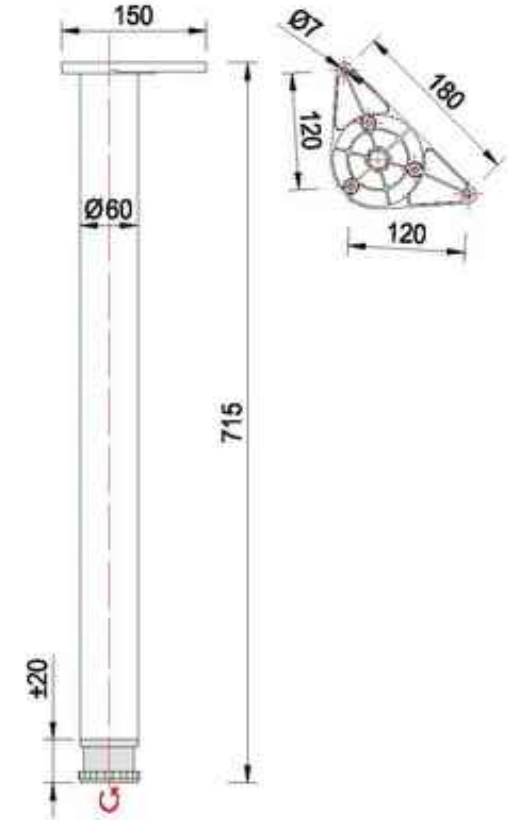

Skip

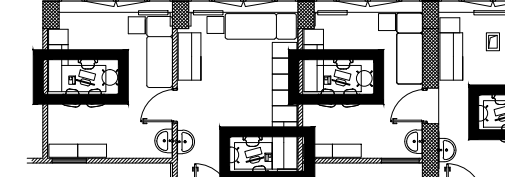

- * dobavitelj dostavi vse vzorce materialov, barv in pohištva pred naročilom v potrditev investitorju projektanta!
- * kvaliteta vgrajenih materialov mora biti skladna s splošnim opisom za notranjo opremo v tekstualnem delu projekta!
- * vgrajeni materiali morajo ustrezati predpisom glede higienskih zahtev s področja zdravstvenega varstva in RS
- * izvajalec je dolžan predati vse gradnje med drugim izvesti in uskladi vse pridržave za montažo elementov opreme
- * sistem zaklepanja in systemska ključa dolga uporabi
- * cene za nastavljive vršne polic izdelati osem na 5 m po celotni višini korpusa

N.O. 125/52/72 I, N.O. 125/52/72 D
OPIS/TIP: nizka omarica s predalnikom (N.O. 125/52/72) je sestavljena iz predalov pod pultom N.O.a in odprte omarice pod mizo N.O.b, na katero je položena ploškev
pisalne mize različnih dolžin

[illegible]

PS.M. 100/70/72 L-D, PS.M. 100/70/72 L-D PS.M. 100/70/72 L-D je sestavljen iz mizne ploške z zaobljenimi zunanjimi roboi in tipskimi kroglicami pobehovnih nog na spodnji strani na nizi kotirano N-D b

IMENJE D-Z 100/70 cm na 120 cm

IZHVAJAJA ROBOVEJ: ukrasna linija po vrhu plošče debele 30 mm, zaobljeni ABS natrični deb. 2,3 mm in zaobljeni robovi 0,2 mm na vseh straneh plošče, zunanj robovi mize debeli 250 mm, dve od njih 900 mm za pokrivanje nog in celoti 960 mm, dve uvojni na mizi

POHVAJENJE NOG: kroglice na ploški ploške nog na celoti 960 mm priključena na mizne ploške z gumijastimi podstavci

BARVE: celotna mizna ploška z ABS natrični - lesni delci in izhvačevalca (kot nr. Fundamax - 0813 Na Rocco)

pobehovne noge - bele barve - barva po izbora projektanta

V.O. 1250390
 OPIS/TIP: visoke omarice
 DIMENZIJUE (V / Š / G): 80 / 125 / 35 cm
 VIŠEĆE OMARICE: fronti in paneli - ineral 20mm , vsi robovi obdelani z robnimi trakovi deb. 1mm
 ROČAJI: ročaj Alu 172mm, inox salinastri (kot npr. Starmas 390266)
 ZAKLEPANJE: prevlečeno z bakrom; cilindrični potahovni ključavnici
 POPOVEDNOST: v primeru motenj + gips-karton steno se v silo vržejo ojačitve - lesena letva
 BARVE: fronta, paneli in notranjost omaric - lesen dekor iz zbirca poročajev (kot npr. Fundemak - 0813 Na Rozcoz)
 hrbel - bela barva iz zbirca poročajev (kot npr. Fundemak - 1630 FH Expo-star)

GUŽIČ TRPLAN ARHITEKTI

Naziv objekta:	ZD Domžale - prenova ordinacij - sklop 1 in sklop 2
----------------	---

Vsebina risbe:	N.O. 125/52/72 L-D, PS.M. 100-120/70/72 L-D, V.O. 125/32/80, miza, nizke in višee omar.	Merilo:	M 1:10
----------------	---	---------	--------

Datum:	Maj 2018	Številka lista:	Sh.2
--------	----------	-----------------	------

FRONTALNI POGLED - delovni pult in viseče omare
v sestrskem prostoru - sklop 2

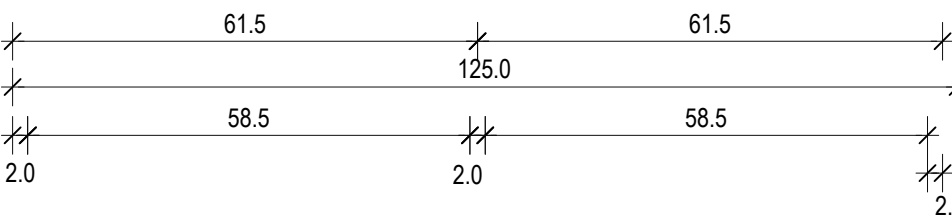
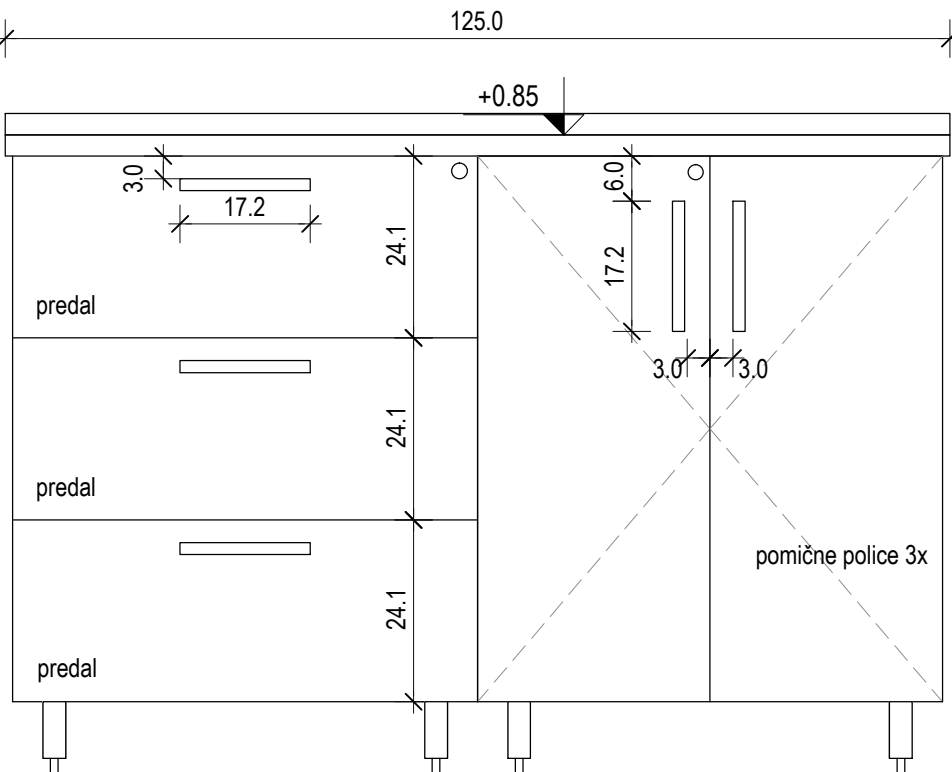
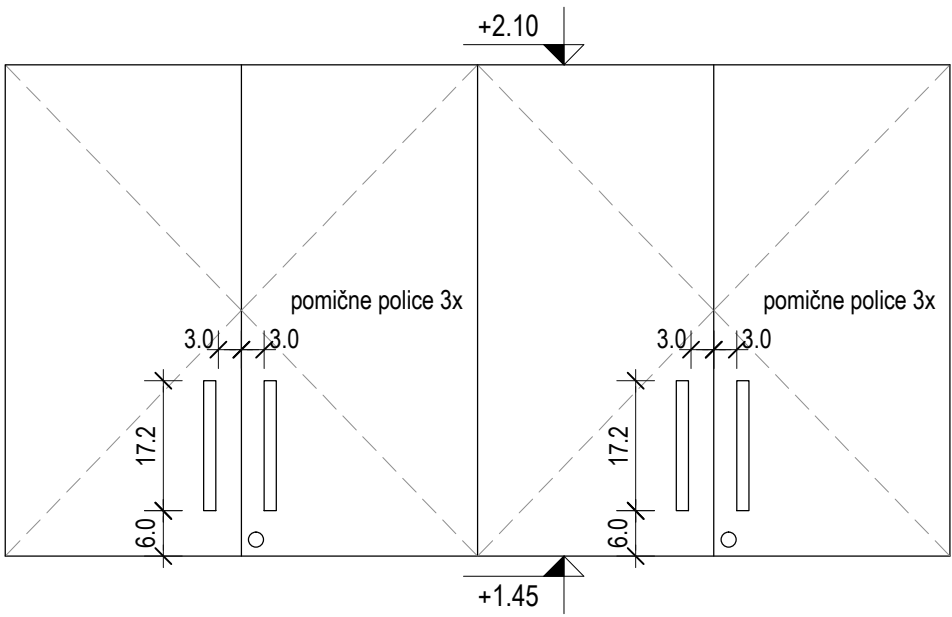

TLORIS SPODNJE OMARICE P.O. 125/60/85

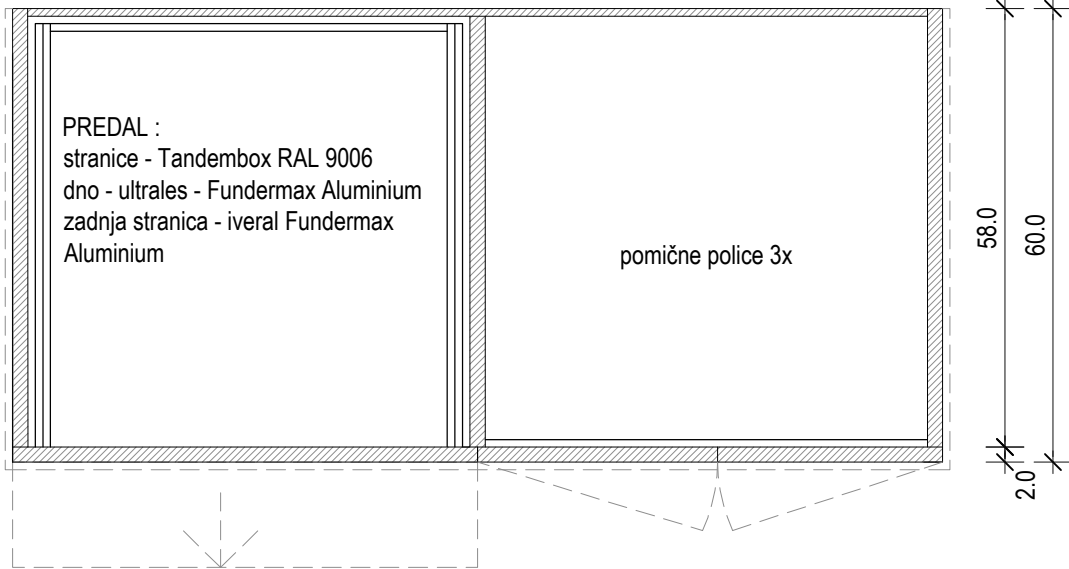

TLORIS ZGORNJIH OMARIC - 2x V.O. 62.5/35/65

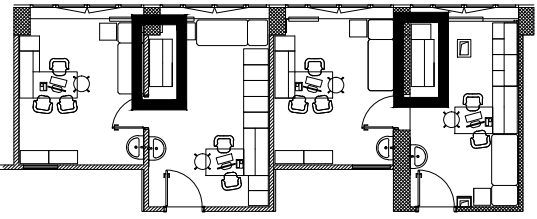
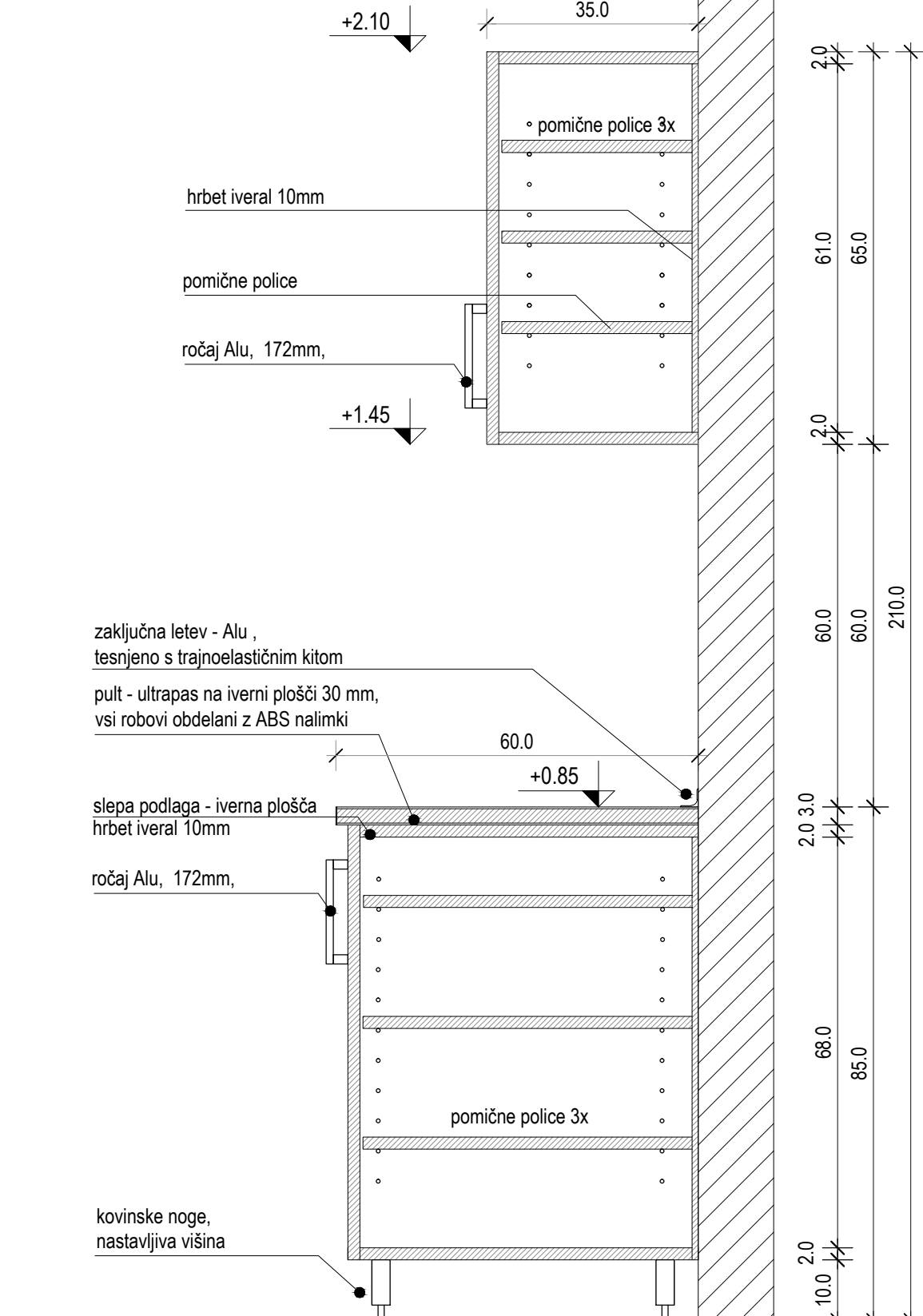
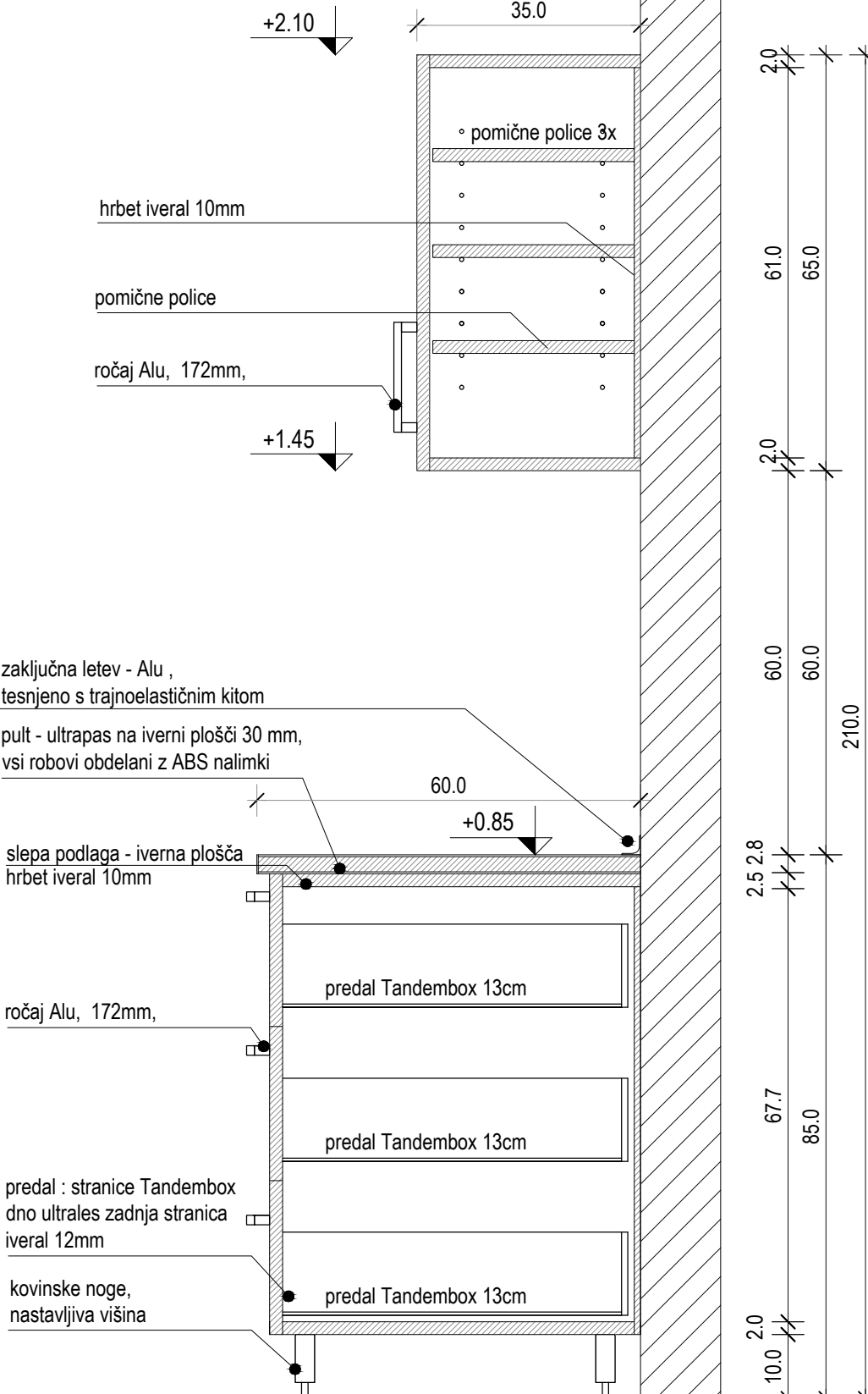
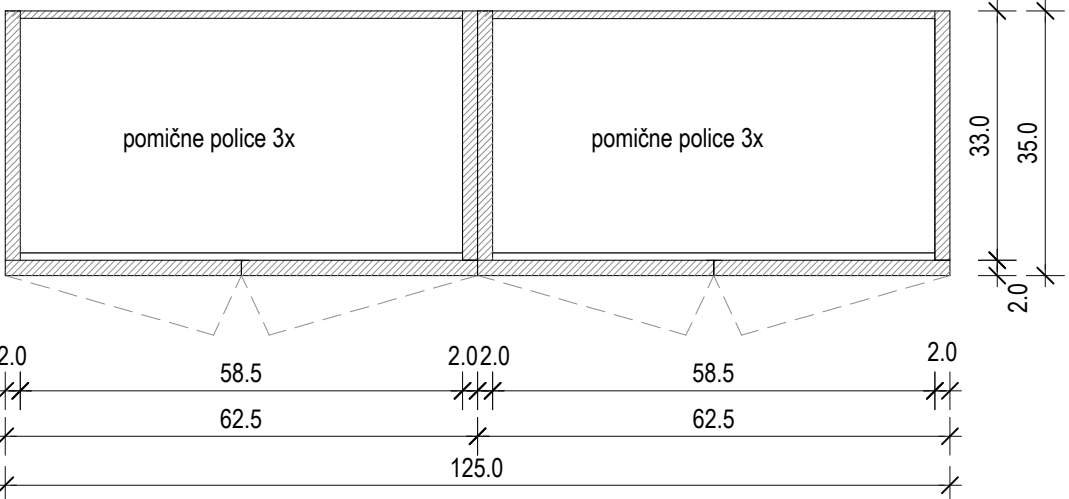

Oznaka:	P.O. 125/60/85 V.O. 62.5/35/65
Tip:	pult z omaricami viseče omarice
Pozicija:	P - sklop 2
Št. kos.:	2x P.O. 125/60/85 4x V.O. 62.5/35/65

- * splošno:
- * dobavitelj dostavi vse vzorce materialov, barv in pohištva pred naročilom v potrditev investitorju projektantu !
- * kvaliteta vgrajenih materialov mora biti skladna s splošnim opisom za notranjo opremo v tekstualnem delu projekta!
- * vgrajeni materiali morajo ustrezati predpisom glede higienskih zahtev s področja zdravstvenih objektov v RS
- * izvajalec je dolžan preveriti vse vgradne mere pred izvedbo in uskladiti vse predpriprave za montažo elementov opreme
- * sistem zaklepanja in sistemskega ključa določi uporabnik
- * izvirtine za nastavljive višine polic izdelati osno na 5 cm po celotni višini korpusa

P.O. 125/60/85
OPIS/TIP: delovni pult s podpultnimi omaricami (P.O. 125/60/85) je sestavljen iz predalov pod pultom, omarice pod pultom in delovnega pulta
DIMENZIJE (V / Š / G): 85 / 125 / 60
PULT: ultrapas na iverni plošči skupne deb. 30 mm, zaključki ABS nalimki deb. 2.0 mm z zaobljenimi robovi Ø 2 mm na vseh straneh pulta, zaključek proti steni - sistemska Alu letev, kitan in tesnjen stik
PREDALI POD PULTOM: fronti - iveral , vsi robovi obdelani z robnimi trakovi , notranjost sistem vodi kot npr. Tandembox antaro višine 130mm, vodila s polnim izvlekom in blažilci
OMARICE POD PULTOM: fronti in police - iveral 20mm, vsi robovi obdelani z robnimi trakovi deb 1mm , izvirtine za police s kovinskimi vložki za čepe
PODNOŽJE OMARIC: kovinske tipske noge Ø 40/100 mm z nastavljivo višino in gumijastimi podstavki
ROČAJI: ročaj Alu 172mm , inox satiniran (kot npr. Starman 390256)
ZAKLEPANJE: predvideno zaklepanje, predali imajo centralno zaklepanje; cilindrična pohištvena ključavnica
BARVE: fronti, pult in notranjost omarič - lesni dekor iz izbora proizvajalca (kot npr. Fundermax - 0813 NA Rocco)
notranjost predalov - srebrna barva iz izbora proizvajalca (kot npr. Fundermax - 1300 FH Aluminium)
hrbet - bela barva iz izbora proizvajalca (kot npr. Fundermax - 1630 FH Expo-star)

V.O. 62.5/35/65
OPIS/TIP: viseče omarice
DIMENZIJE (V / Š / G): 65 / 62.5 / 35 cm
VIŠEČE OMARICE: fronti in police - iveral 20mm , vsi robovi obdelani z robnimi trakovi deb. 1mm
ROČAJI: ročaj Alu 172mm , inox satiniran (kot npr. Starman 390256)
ZAKLEPANJE: predvideno zaklepanje; cilindrična pohištvena ključavnica
BARVE: fronti, police in notranjost omarič - lesni dekor iz izbora proizvajalca (kot npr. Fundermax - 0813 NA Rocco)
hrbet - bela barva iz izbora proizvajalca (kot npr. Fundermax - 1630 FH Expo-star)

GUŽIČ TRPLAN ARHITEKTI

Gužič Trplan arhitekti d.o.o., Cini-Melodov trg 15, 1000 Ljubljana, tel: 012321386, fax: 012321387

Naziv objekta:	ZD Domžale - prenova ordinacij - sklop 1 in sklop 2		
Vsebina risbe:	P.O. 125/60/85, V.O. 62.5/35/65, pult in viseče omarice	Merilo:	M 1:10
Datum:	Maj 2018	Številka lista:	Sh.3

FRONTALNI POGLED - garderobna omara

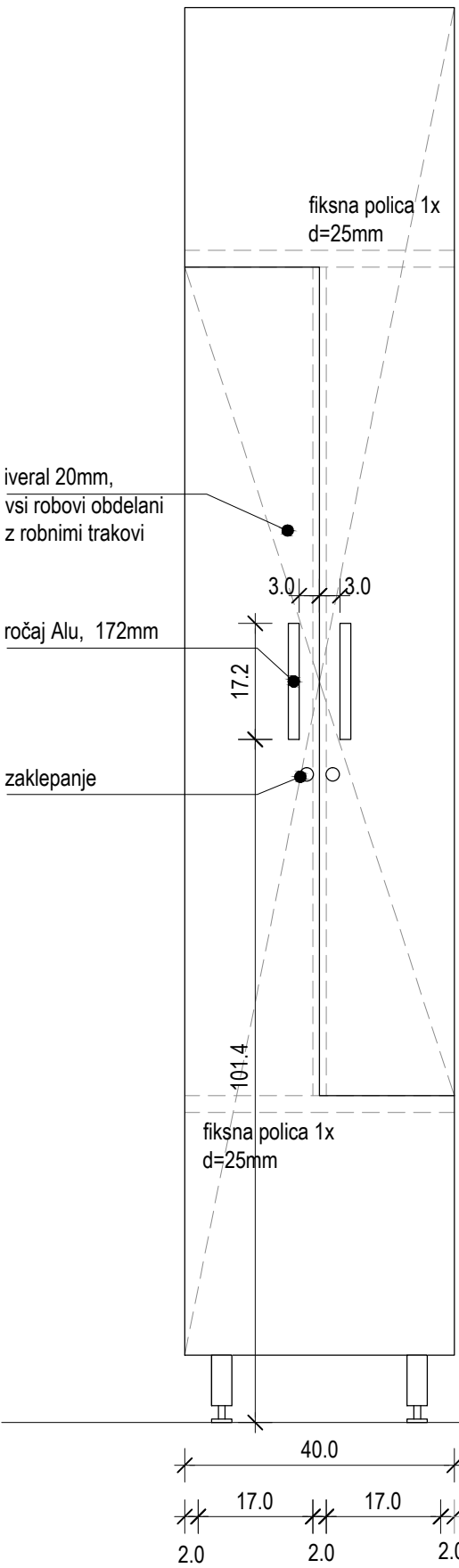

POGLED - odprta omara

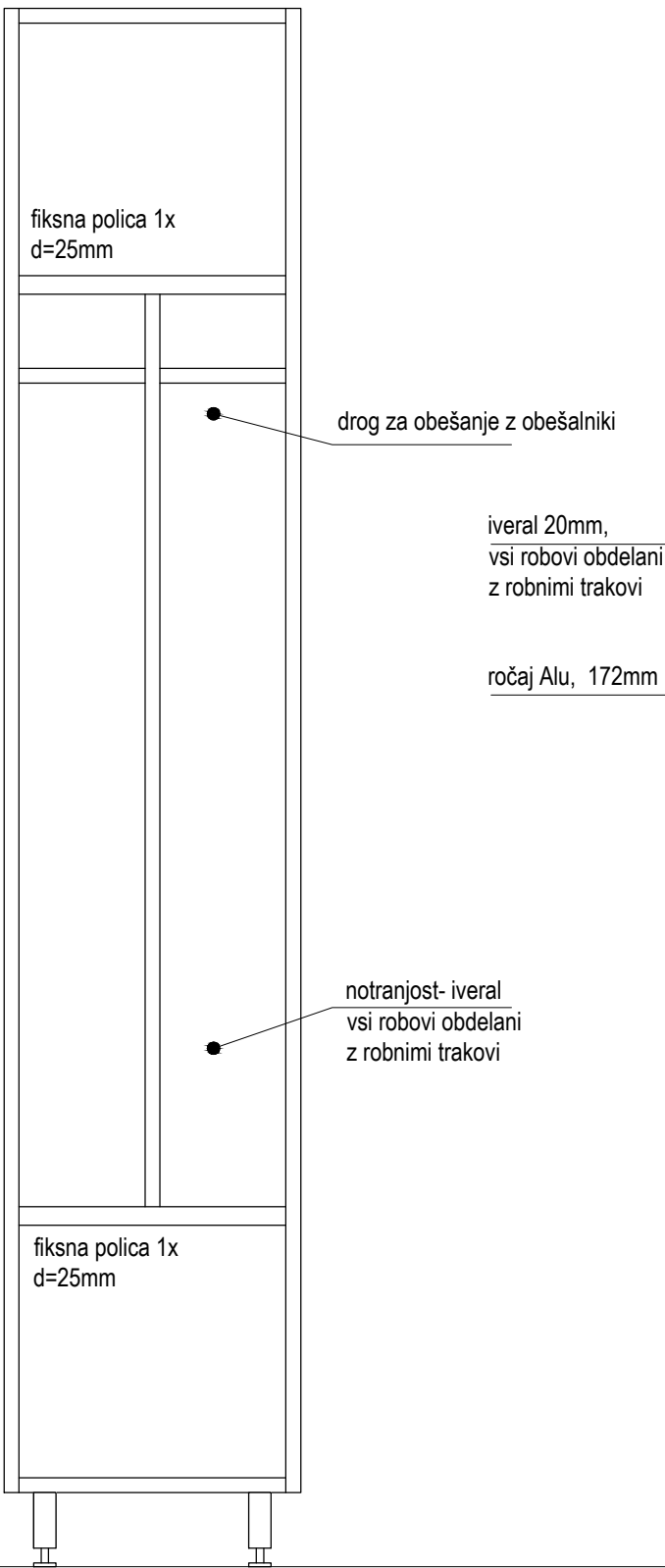

PREREZ

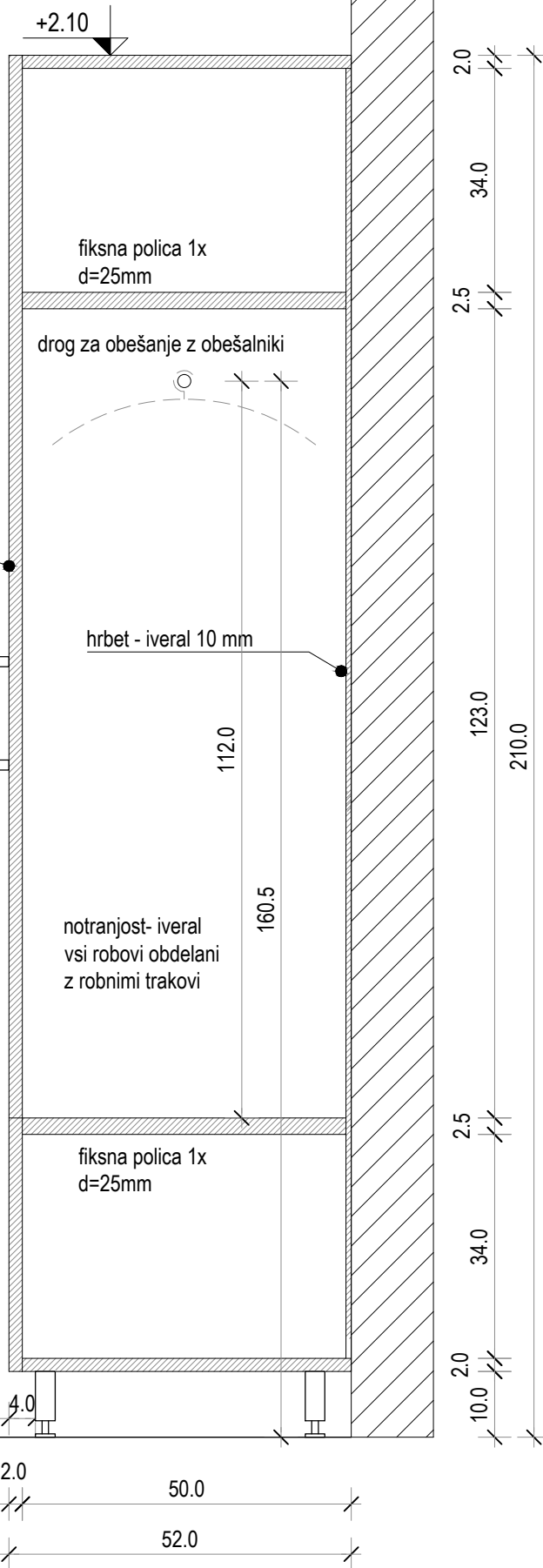

TLORIS

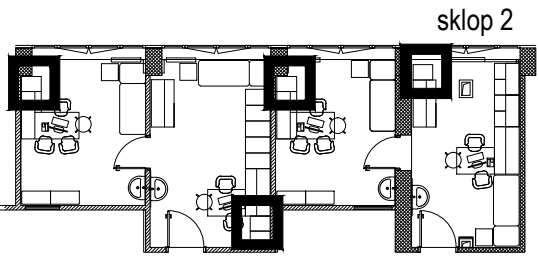
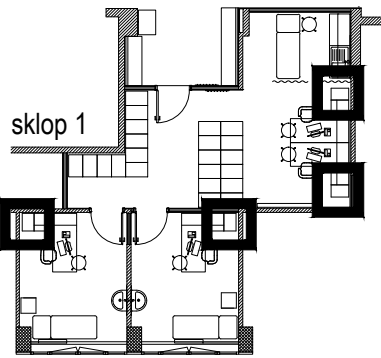
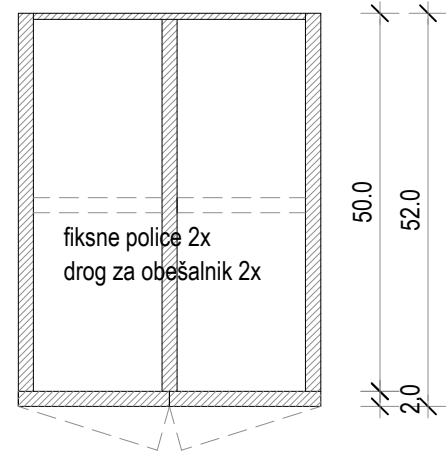

Oznaka:	G.O. 40/52/210
Tip:	garderobna omara
Pozicija:	P,1. N - sklop 1 in 2
Št. kos.:	8x G.O. 40/52/210

- * splošno:
- * dobavitelj dostavi vse vzorce materialov, barv in pobištva pred naročilom v potrditev investitorju projektantu !
- * kvaliteta vgrajenih materialov mora biti skladna s splošnim opisom za notranjo opremo v tekstualnem delu projekta!
- * vgrajeni materiali morajo ustrezati predpisom glede higienskih zahtev s področja zdravstvenih objektov v RS
- * izvajalec je dolžan preveriti vse vgradne mere pred izvedbo in uskladiti vse predpriprave za montažo elementov opreme
- * sistem zaklepanja in systemskega ključa določa uporabnik
- * izvrtine za nastavljive višine polic izdelati osno na 5 cm po celotni višini korpusa

G.O. 40/52/210
OPIS/TIP: garderobna omara iz iverala 20mm z robnimi trakovi deb. 1mm, hrbet iz iverala 10mm, dvokrilna vrata v Z obliki za ločeno shranjevanje garderobe (G.O. 40/52/210), notranjost 2x fiksna polica, 2x drog za obešanje oblek vključno z 6x lesenimi ali pvc obešalniki
DIMENZIJE (V / Š / G): 210 / 40 / 52 cm
FRONT / ZUNANJOST: iveral 20mm, vsi robovi obdelani z robnimi trakovi deb. 1 mm
NOTRANJOST IN POLICE : fiksne police - iveral 25mm, vsi robovi obdelani z robnimi trakovi deb. 1mm ; hrbet - iveral 10mm
PODNOŽJE OMARE: kovinske tipske noge Ø 40/100 mm z nastavljivo višino in gumijastimi podstavki
ROČAJI: ročaj Alu 172mm , inox satiniran (kot npr. Starman 390256)
OKOVJE: pobištveni tečaji višje kvalitete (kot npr. Blum), mehanski bležilec zapiranja vrat
ZAKLEPANJE: omara ima centralno zaklepanje, cilindrična pobištvena ključavnica
BARVE: front, zunanost in notranjost - lesni dekor iz izbora proizvajalca (kot npr. Fundermax - 0813 NA Rocco) hrbet - bela barva iz izbora proizvajalca (kot npr. Fundermax - 1630 FH Expo-star)

GUŽIČ TRPLAN ARHITEKTI

Gužič Trplan arhitekti d.o.o., Ciril-Metodov trg 15, 1000 Ljubljana, tel: 012321386, fax:012321387

Naziv objekta:	ZD Domžale - prenova ordinacij - sklop 1 in sklop 2		
Vsebina risbe:	G.O. 40/52/210, garderobna omara	Merilo:	M 1:10
Datum:	Maj 2018	Številka lista:	Sh.4

FRONTALNI POGLED - visoka omara

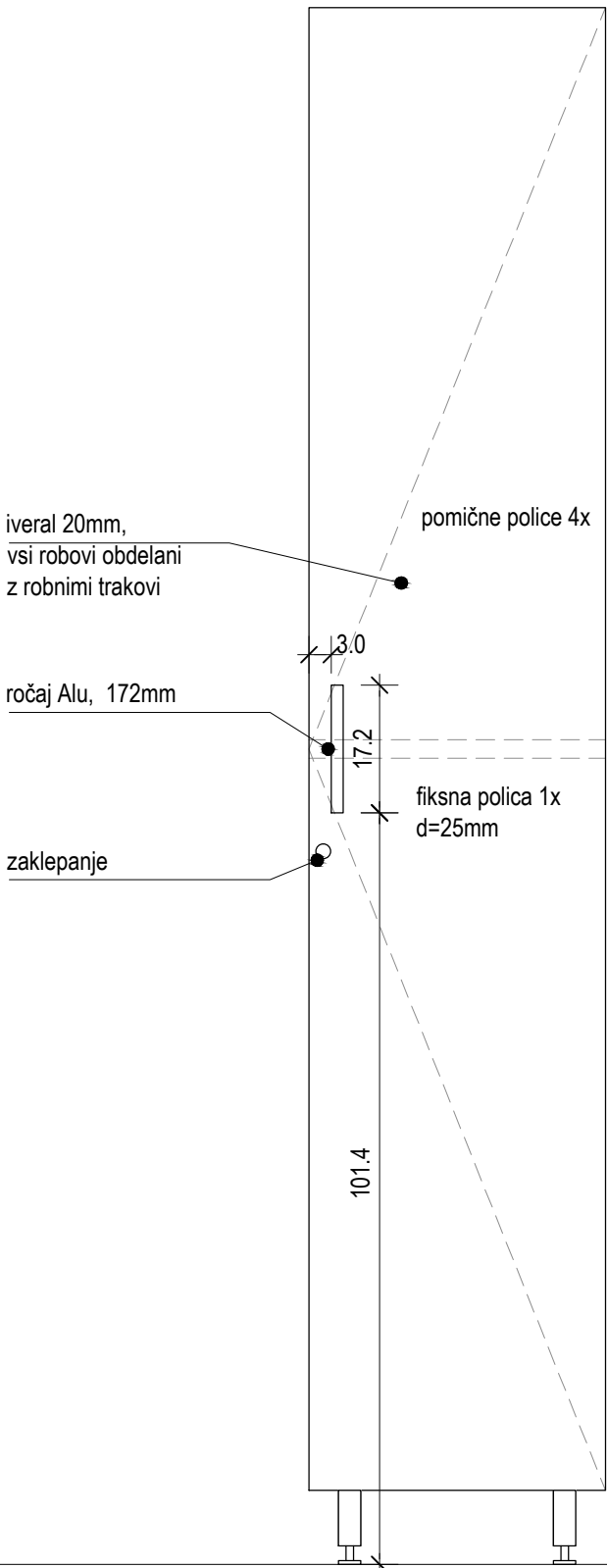

PREREZ

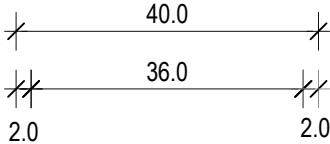
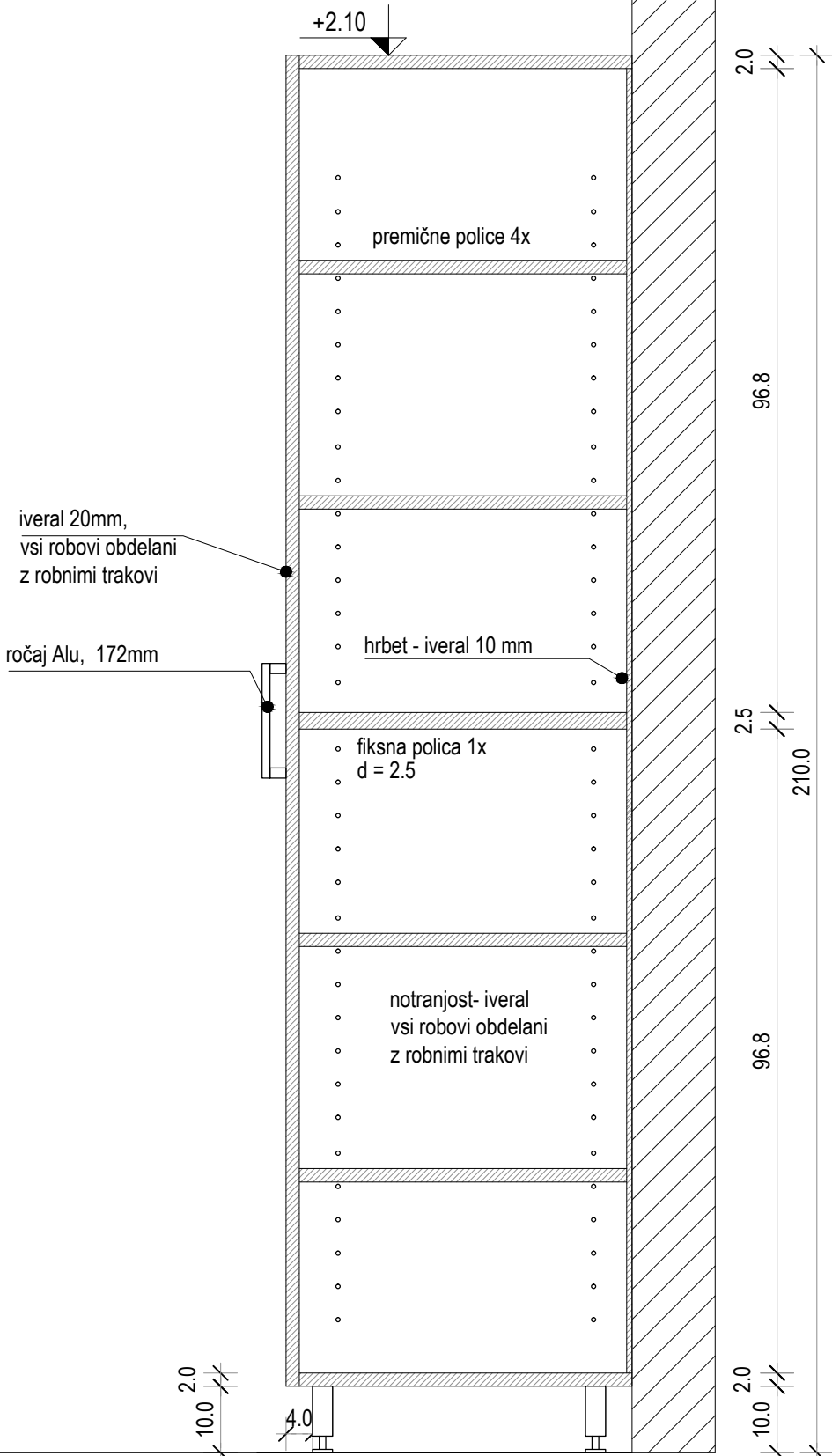

TLORIS

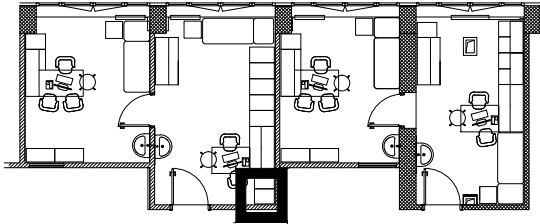
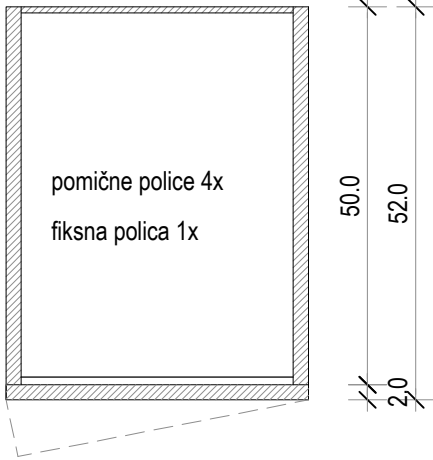

Oznaka:	V.O. 40/52/210
Tip:	visoka omara
Pozicija:	P - sklop 2
Št. kos.:	1x V.O. 40/52/210

* splošno:
* dobavitelj dostavi vse vzorce materialov, barv in pobištva pred naročilom v potrditev investitorju projektantu !
* kvaliteta vgrajenih materialov mora biti skladna s splošnim opisom za notranjo opremo v tekstualnem delu projekta!
* vgrajeni materiali morajo ustrezati predpisom glede higienskih zahtev s področja zdravstvenih objektov v RS
* izvajalec je dolžan preveriti vse vgradne mere pred izvedbo in uskladiti vse predpriprave za montažo elementov opreme
* sistem zaklepanja in sistemskega ključa določi uporabnik
* izvrtine za nastavljive višine polic izdelati osno na 5 cm po celotni višini korpusa

V.O. 40/52/210
OPIS/TIP: visoka omara iz iverala 20mm z robnimi trakovi deb. 1mm, hrbet iz iverala 10mm, enokrilna vrata (V.O. 40/52/210), notranjost 1x fiksna polica in 4x pomične police
DIMENZIJE (V / Š / G): 210 / 40 / 52 cm
FRONT / ZUNANJOST: iveral 20mm, vsi robovi obdelani z robnimi trakovi deb. 1mm
NOTRANJOST IN POLICE : fiksna police - iveral 25mm, pomične police - iveral 20mm, vsi robovi obdelani z robnimi trakovi deb. 1mm; hrbet - iveral 10mm
PODNOŽJE OMARE: kovinske tipske noge Ø 40/100 mm z nastavljivo višino in gumijastimi podstavki
ROČAJI: ročaj Alu 172mm , inox satiniran (kot npr. Starman 390256)
OKOVJE: pobištveni tečaji višje kvalitete (kot npr. Blum), mehanski bležilec zapiranja vrat
ZAKLEPANJE: omara ima zaklepanje; cilindrična pobištvena ključavnica
BARVE: front, zunanost in notranjost - lesni dekor iz izbora proizvajalca (kot npr. Fundermax - 0813 NA Rocco) hrbet - bela barva iz izbora proizvajalca (kot npr. Fundermax - 1630 FH Expo-star)

GUŽIČ TRPLAN ARHITEKTI
Gužič Trplan arhitekti d.o.o., Ciril-Metodov trg 15, 1000 Ljubljana, tel: 012321386, fax: 012321387

Naziv objekta:	ZD Domžale - prenova ordinacij - sklop 1 in sklop 2		
Vsebina risbe:	V.O. 40/52/210, visoka omara	Merilo:	M 1:10
Datum:	Maj 2018	Številka lista:	Sh.5

PREREZ

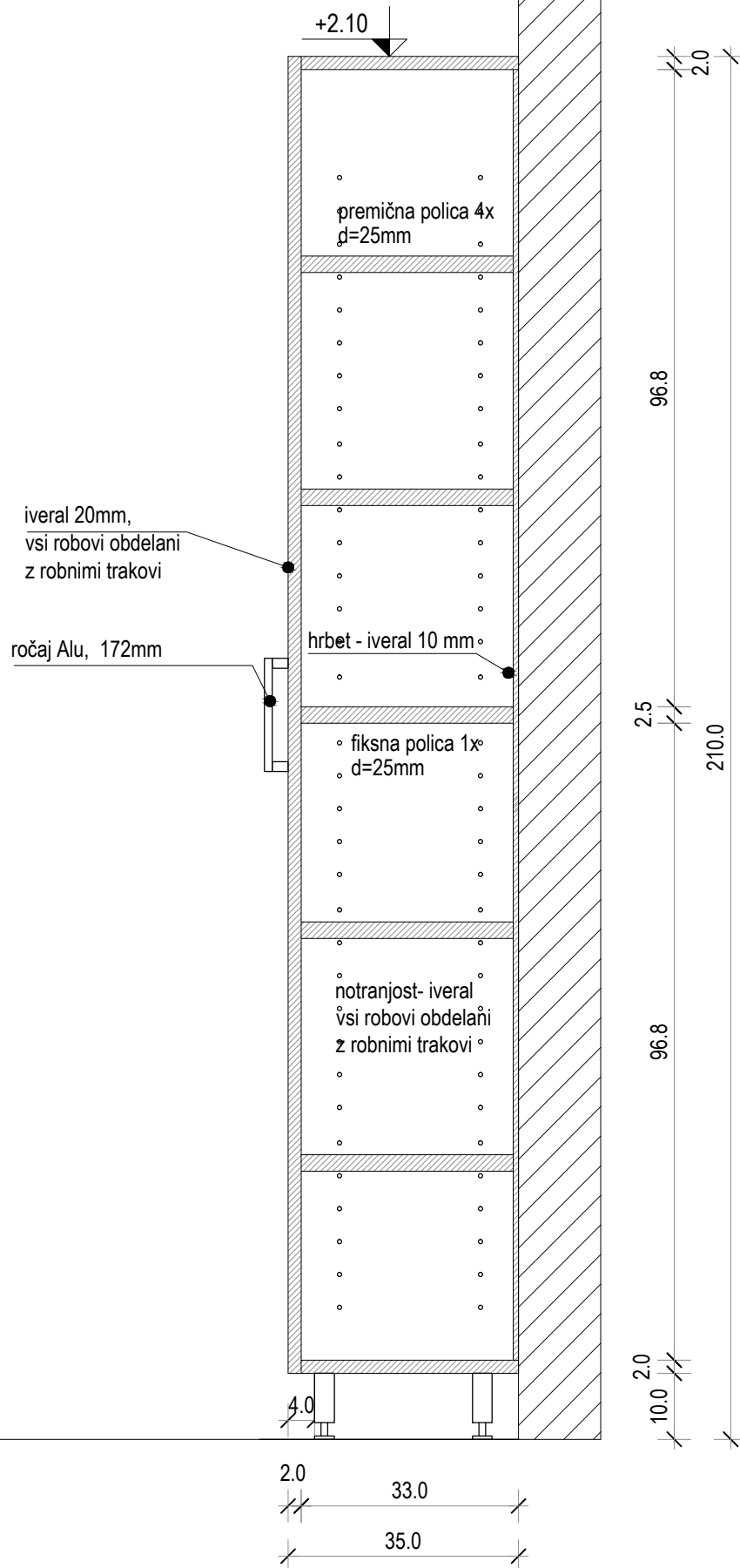

pomične police 4x
fiksna polica 1x
vse police d=25mm

33.0
35.0
2.0

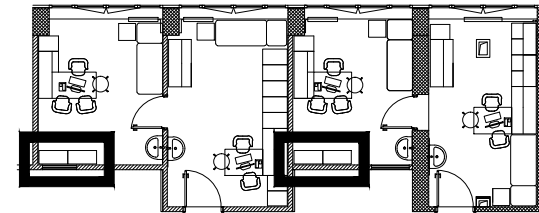

Oznaka:	K.O. 75/35/210
Tip:	knjižna omara
Pozicija:	P - sklop 2
Št. kos.:	4x K.O. 75/35/210

- * splošno:
- * dobavitelj dostavi vse vzorce materialov, barv in pohoštva pred naročilom v potrditev investitorju projektantu !
- * kvaliteta vgrajenih materialov mora biti skladna s splošnim opisom za notranjo opremo v tekstualnem delu projekta!
- * vgrajeni materiali morajo ustrezati predpisom glede higienskih zahtev s področja zdravstvenih objektov v RS
- * izvajalec je dolžan preveriti vse vgradne mere pred izvedbo in uskladiti vse predpriprave za montažo elementov opreme
- * sistem zaklepanja in sistemskega ključa določí uporabnik
- * izvirna za nastavljljive višine polic izdelati osno na 5 cm po celotni višini korpusa

K.O. 75/35/210
OPIS/TIP: knjižna omara iz iverala 20mm z robnimi trakovi deb. 1mm, hrbet iz iverala 10mm, dvokrilna vrata (K.O. 75/35/210) , notranjost 1x fiksna police in 4x premične vse iz iverala 25mm
DIMENZIJE (V / Š / G): 210 / 40 / 52 cm
FRONT / ZUNANJOST: iveral 20mm, vsi robovi obdelani z robnimi trakovi deb. 1mm
NOTRANJOST IN POLICE : fiksna police - iveral 25mm, pomične police - iveral 25mm, vsi robovi obdelani z robnimi trakovi deb. 1mm iveral 10mm
PODNOŽJE OMARE: kovinske tipske noge Ø 40/100 mm z nastavljivo višino in gumijastimi podstavki
ROČAJI: ročaj Alu 172mm , inox satiniran (kot npr. Starman 390256)
OKOVJE: pohištveni tečaji višje kvalitete (kot npr. Blum), mehanski bležilec zapiranja vrat
ZAKLEPANJE: omara ima zaklepanje; cilindrična pohištvena ključavnica
BARVE: front, zunanjost in notranjost - lesni dekor iz izbora proizvajalca (kot npr. Fundermax - 0813 NA Rocco) hrbet - bela barva iz izbora proizvajalca (kot npr. Fundermax - 1630 FH Expo-star)

Naziv objekta:	ZD Domžale - prenova ordinacij - sklop 1 in sklop 2		
Vsebina risbe:	K.O. 75/35/210, knjižna omara	Merilo:	M 1:10
Datum:	Maj 2018	Številka lista:	Sh.6

Technical drawing of a four-door cabinet. The overall width is 42.0. The top edge is at a height of +1.25. The cabinet has four doors, each labeled "predal". The height of each door is 28.1. The bottom section has a height of 10.0. The width of the bottom section is 42.0, with a 2.0 offset on each side. The width of the top section is 17.2, with a 3.0 offset on each side. The drawing includes dashed lines indicating internal components and a small circle in the top right corner.

PULT - vrh omare - iveral 25 mm,
vsi robovi obdelani z robnimi trakovi
pokrivna plošev različnih dimenzij je ploščena
preko več kartotečnih omar
slepa podlaga - iverna plošča

sistem proti prevračanju -
pritrditve v bočne elemente ter
v steno za omario

ročaj Alu, 172mm,

predal : stranice Tandembox
dno ultrales, zadnja stranica
iveral 12mm, popoln izvlek,
vodilo za 50 kg

kovinske noge ali
fiksni podstavek

cokol

*OPOMBA: glede na
posamezne situacije
izvesti cokol tudi bočno

predal Tandembox 13cm
dvojni okvir

predal Tandembox 13cm
dvojni okvir

predal Tandembox 13cm
dvojni okvir

predal Tandembox 13cm
dvojni okvir

4.0 2.0 53.0 2.0 4.0

+1.25

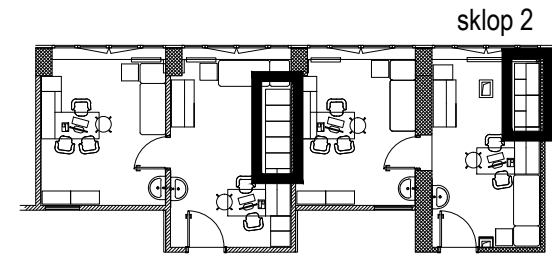

Oznaka:	K.O. 42/65/125
Tip:	kartotečna omara
Pozicija:	P,1. N - sklop 1 in 2
Št. kos.:	31x K.O. 42/65/125

- * splošno:
- * dobavitelj dostavi vse vzorce materialov, barv in pohištva pred naročilom v potrditev investitorju projektantu !
- * kvaliteta vgrajenih materialov mora biti skladna s splošnim opisom za notranjo opremo v tekstualnem delu projekta!
- * vgrajeni materiali morajo ustrezati predpisom glede higienskih zahtev s področja zdravstvenih objektov v RS
- * izvajalec je dolžan preveriti vse vgradne mere pred izvedbo in uskladi vse predpriprave za montažo elementov opreme
- * sistem zaklepanja in sistemskega ključa določi uporabnik
- * izvrtine za nastavljive višine polic izdelati osno na 5 cm po celotni višini korpusa

K.O. 42/65/125
OPIŠ/TIP: kartotečna omara s štirimi predali (K.O. 42/65/125)
DIMENZIJE (V / Š / G): 125 / 42 / 65 cm
PULT: iveral 25mm, vsi robovi obdelani z robnimi trakovi deb. 1mm, pokrivna ploskev različnih dimenzij položena preko več kartotečnih omar <ul style="list-style-type: none"> a) 1x DIM: 252 / 130 cm b) 1x DIM: 252 / 65 cm c) 1x DIM: 210 / 65 cm d) 2x DIM: 168 / 65
FRONT / ZUNANJOST: iveral 20mm, vsi robovi obdelani z robnimi trakovi deb. 1mm
NOTRANJOST: hrbet - iveral 10mm
PREDALI : fronti - iveral, vsi robovi obdelani z robnimi trakovi deb. 1mm , notranjost sistem vodil kot npr. Tandemblox antaro višine 130mm, vodila za obtežbo do 50kg s polnim izvekom in blažici, izvedba dvojnega okvirja pri vseh predalih za vstavljanje kartotečnih map
SISTEM PROTI PREVRAČANJU: pritrditve v bočne elemente ter v steno za omarico
PODNOŽJE OMARIC: kovinske tipske noge Ø 40/100 mm z nastavljivo višino in gumijastimi podstavki
ROČAJI: ročaj Alu 172mm , inox satiniran (kot npr. Starman 390256)
ZAKLEPANJE: predali imajo centralno zaklepanje; cilindrična pohištvena ključavnica
BARVE: fronti, pult in notranjost omar - lesni dekor iz izbora proizvajalca (kot npr. Fundermax - 0813 NA Rocco) notranjost predalov - srebrna barva iz izbora proizvajalca (kot npr. Fundermax - 1300 FH Aluminium) hrbet - bela barva iz izbora proizvajalca (kot npr. Fundermax - 1630 FH Expo-star)

SISTEM VODIL KOT NPR. TANDEMBOX ANTARO Z DVOJNIM OKVIRJEM



GUŽIČ TRPLAN ARHITEKTI

Guzič Trplan arhitekti d.o.o., Ciril-Metodov trg 15, 1000 Ljubljana, tel: 012321386, fax: 012321387

Naziv objekta:	ZD Domžale - prenova ordinacij - sklop 1 in sklop 2		
Vsebina risbe:	K.O. 42/65/125, kartotečna omara	Merilo:	M 1:10
Datum:	Maj 2018	Številka lista:	Sh.7

FRONTALNI POGLED - viseča omara nad kartotečnimi omarami
v sestrskem prostoru - sklop 2

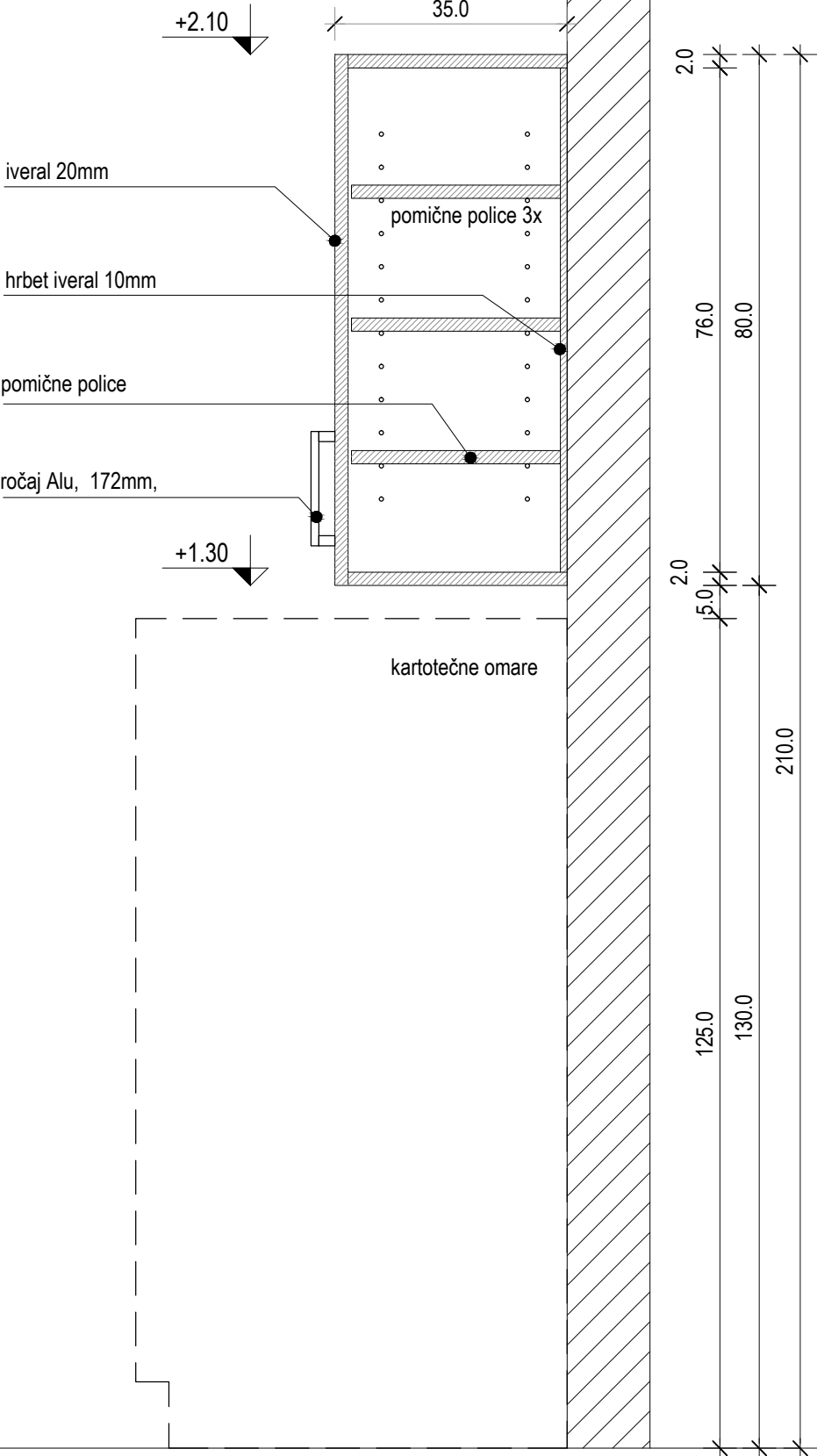
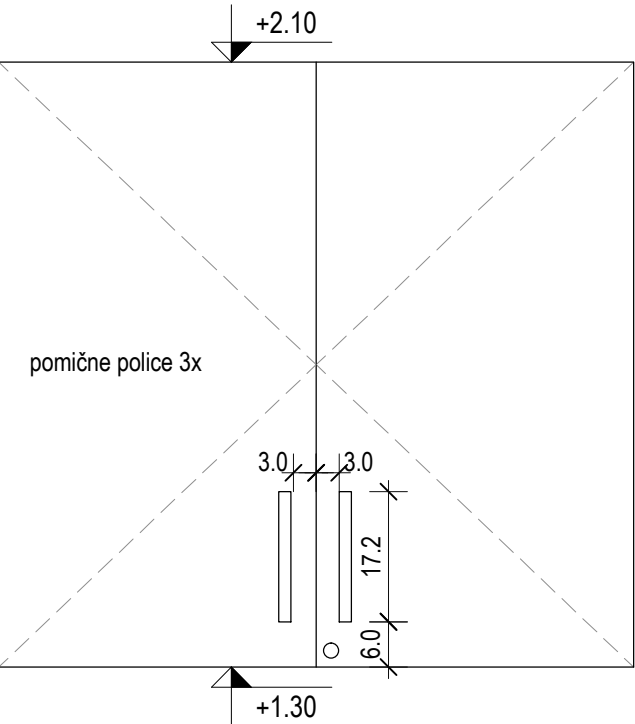

TLORIS OMARICE V.O. 84/35/80

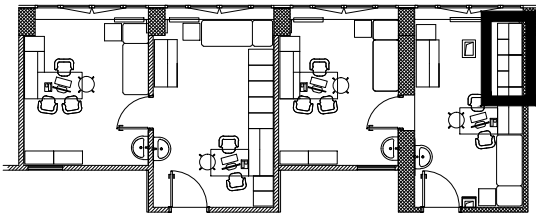
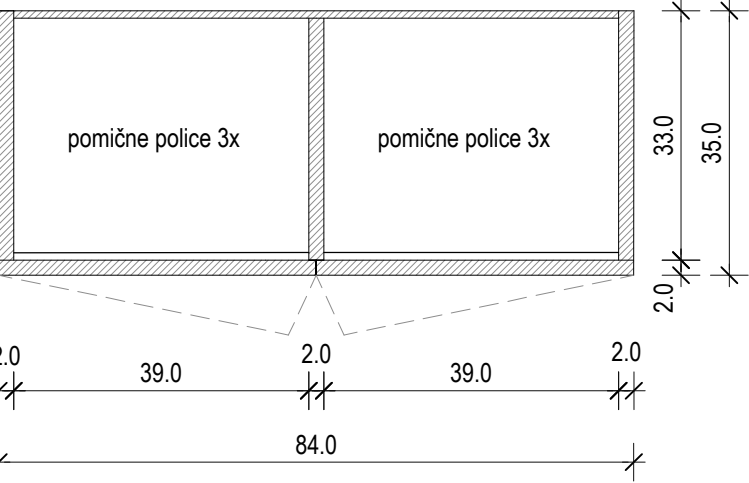

Oznaka:	V.O. 84/35/80
Tip:	viseča omarica nad kartotečnimi omarami
Pozicija:	P - sklop 2
Št. kos.:	2x V.O. 84/35/80

- * splošno:
- * dobavitelj dostavi vse vzorce materialov, barv in pohištva pred naročilom v potrditev investitorju projektantu !
- * kvaliteta vgrajenih materialov mora biti skladna s splošnim opisom za notranjo opremo v tekstualnem delu projekta!
- * vgrajeni materiali morajo ustrezati predpisom glede higienskih zahtev s področja zdravstvenih objektov v RS
- * izvajalec je dolžan preveriti vse vgradne mere pred izvedbo in uskladiti vse predpriprave za montažo elementov opreme
- * sistem zaklepanja in systemskega ključa določi uporabnik
- * izvrtine za nastavljive višine polic izdelati osno na 5 cm po celotni višini korpusa

V.O. 84/35/80
OPIS/TIP: viseče omarice
DIMENZIJE (V / Š / G): 80 / 84 / 35 cm
VIŠEČE OMARICE: fronti in police - iveral 20mm , vsi robovi obdelani z robnimi trakovi deb. 1mm; hrbet - iveral 10 mm
ROČAJI: ročaj Alu 172mm , inox satiniran (kot npr. Starman 390256)
ZAKLEPANJE: vsi elementi imajo predvideno zaklepanje; cilindrična pohištena ključavnica
BARVE: fronti, police in notranjost omaric - lesni dekor iz izbora proizvajalca (kot npr. Fundermax - 0813 NA Rocco)
hrbet - bela barva iz izbora proizvajalca (kot npr. Fundermax - 1630 FH Expo-star)

GUŽIČ TRPLAN ARHITEKTI

Gužič Trplan arhitekti d.o.o.,Ciril-Metodov trg 15, 1000 Ljubljana, tel: 012321386, fax:012321387

Naziv objekta:	ZD Domžale - prenova ordinacij - sklop 1 in sklop 2		
Vsebina risbe:	V.O. 84/35/80, viseča omarica nad kartotečnimi omarami	Merilo:	M 1:10
Datum:	Maj 2018	Številka lista:	Sh.8

FRONTALNI POGLED - pomična omara

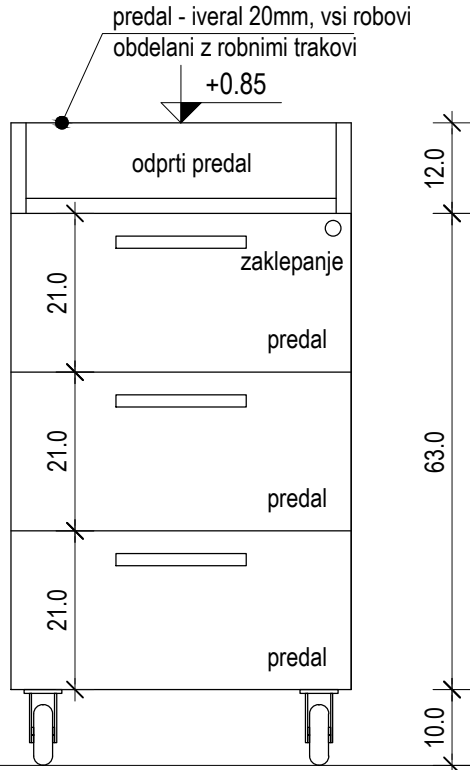

PREREZ

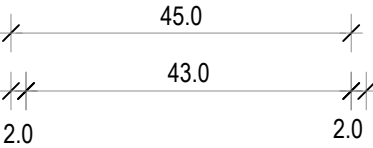
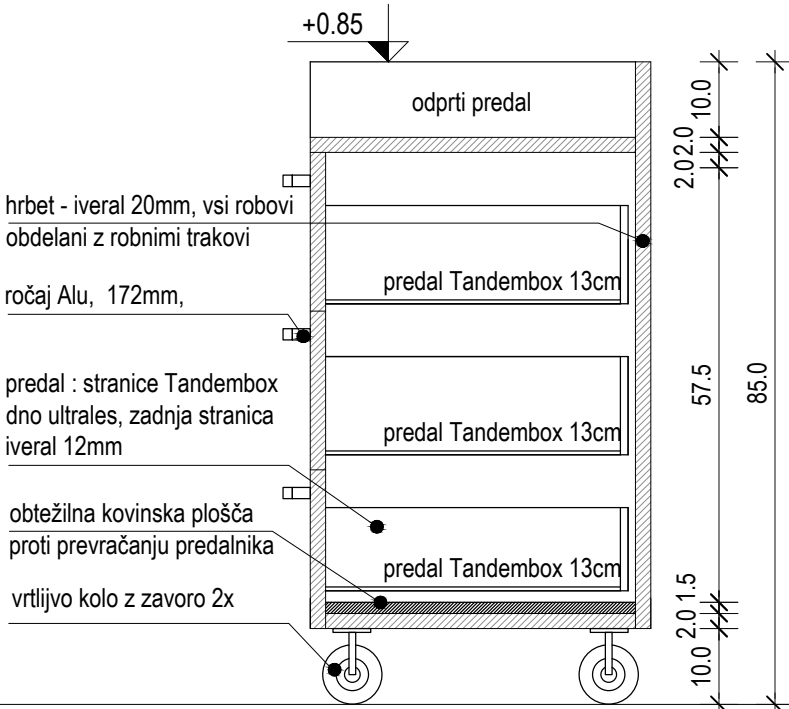

TLORIS - predal omarice

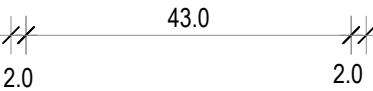
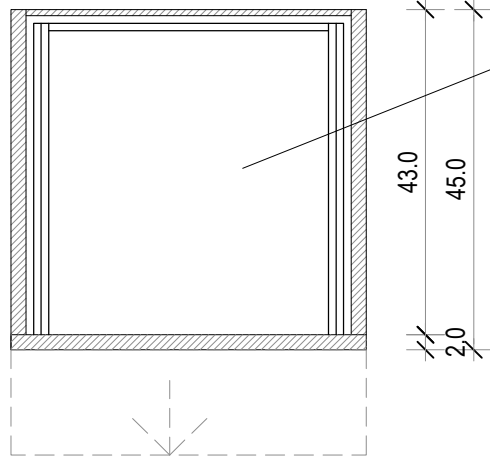

TLORISNI POGLED - vrh omarice

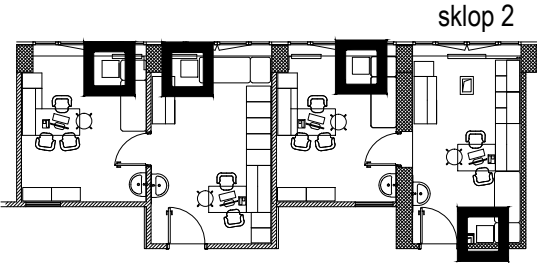
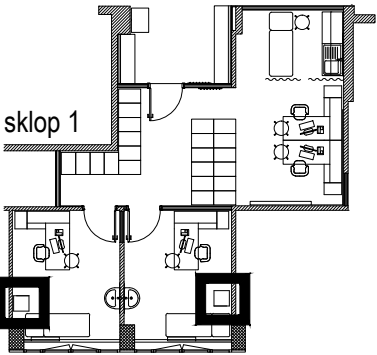
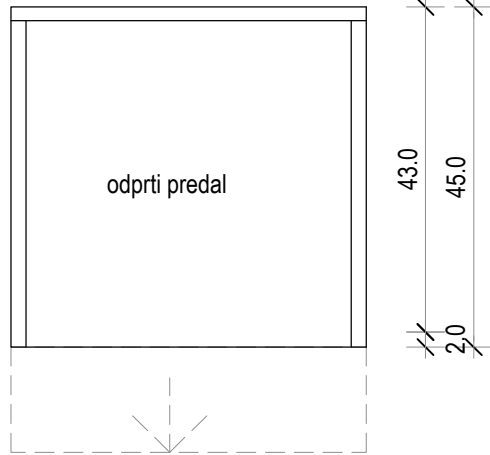

Oznaka:	P.O. 45/45/85
Tip:	pomična omarica
Pozicija:	P,1. N - sklop 1 in 2
Št. kos.:	6x P.O. 45/45/85

- * splošno:
- * dobavitelj dostavi vse vzorce materialov, barv in pohišta pred naročilom v potrditev investitorju projektantu !
- * kvaliteta vgrajenih materialov mora biti skladna s splošnim opisom za notranjo opremo v tekstualnem delu projekta!
- * vgrajeni materiali morajo ustrezati predpisom glede higienskih zahtev s področja zdravstvenih objektov v RS
- * izvajalec je dolžan preveriti vse vgradne mere pred izvedbo in uskladiti vse predpriprave za montažo elementov opreme
- * sistem zaklepanja in sistemskega ključa določi uporabnik
- * izvrtnine za nastavljive višine polic izdelati osno na 5 cm po celotni višini korpusa

P.O. 45/45/85
OPIS/TIP: pomična omarica s štirimi predali na kolesčih in zgornjim odprtim predalom (P.O. 45/45/85)
DIMENZIJE (V / Š / G): 85 / 45 / 45 cm
FRONT / ZUNANJOST: iveral 20mm, vsi robovi obdelani z robnimi trakovi deb. 1mm
NOTRANJOST: hrbet - iveral 20mm, vsi robovi obdelani z robnimi trakovi deb. 1mm
PREDALI : fronti - iveral, vsi robovi obdelani z robnimi trakovi , notranjost sistem vodil kot npr. Tandembox antaro višine 130mm, vodila s polnim izvlekom in blažilci
OBTEŽITEV: obtežilna kovinska plošča proti prevračanju predalnika do deb. 15 mm ali enakovreden sistem obtežitve proti prevračanju
PODNOŽJE OMARIC: vrtljiva kolesa z blokatorjem, pocinkano jeklo, ploščica za privijanje, mehka tekalna površina polna guma (brez sledi), drsni ležaj, Ø75 mm, višina 100mm; 4 kolesa na omarico
ROČAJI: ročaj Alu 172mm , inox satiniran (kot npr. Starman 390256)
ZAKLEPANJE: predali imajo centralno zaklepanje
BARVE: fronti, zunanost in notranjost omaric - lesni dekor iz izbora proizvajalca (kot npr. Fundermax - 0813 NA Rocco) notranjost predalov - srebrna barva iz izbora proizvajalca (kot npr. Fundermax - 1300 FH Aluminium)

GUŽIČ TRPLAN ARHITEKTI
Gužič Trplan arhitekti d.o.o.,Ciril-Metodov trg 15, 1000 Ljubljana, tel: 012321386, fax:012321387

Naziv objekta:	ZD Domžale - prenova ordinacij - sklop 1 in sklop 2		
Vsebina risbe:	P.O. 45/45/85, pomična omarica	Merilo:	M 1:10
Datum:	Maj 2018	Številka lista:	Sh.9

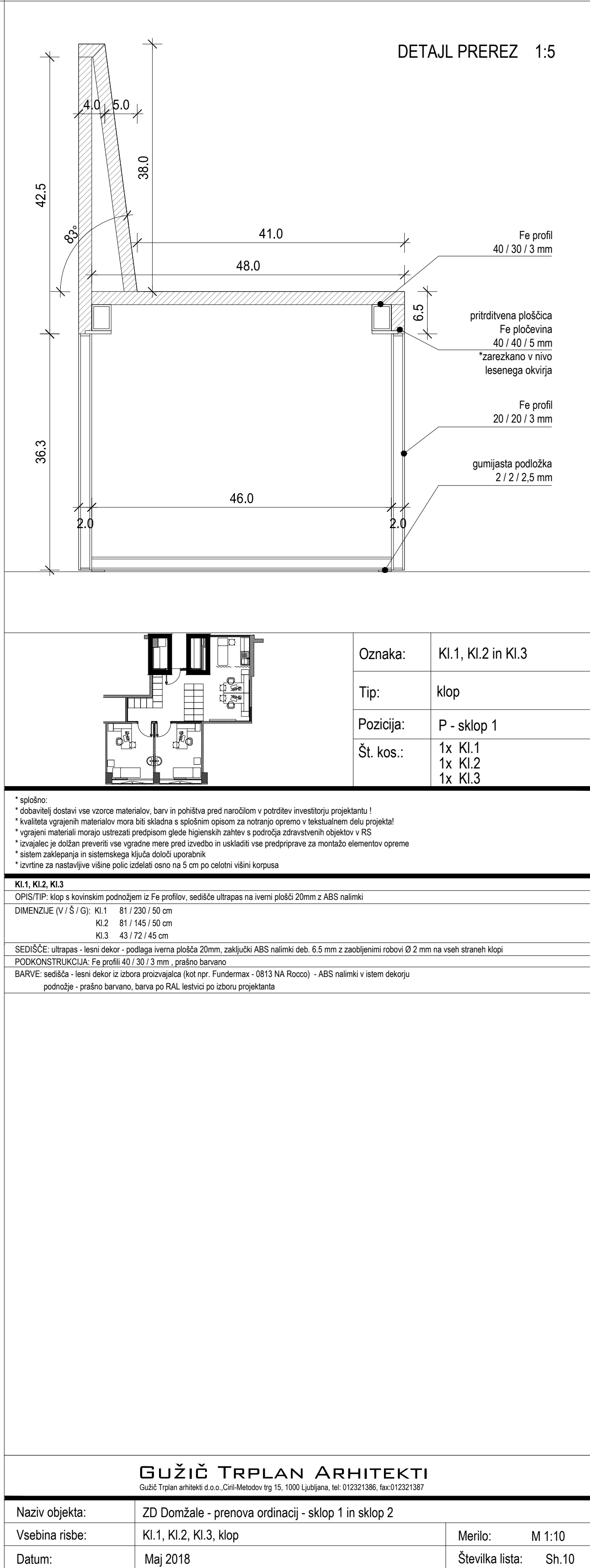
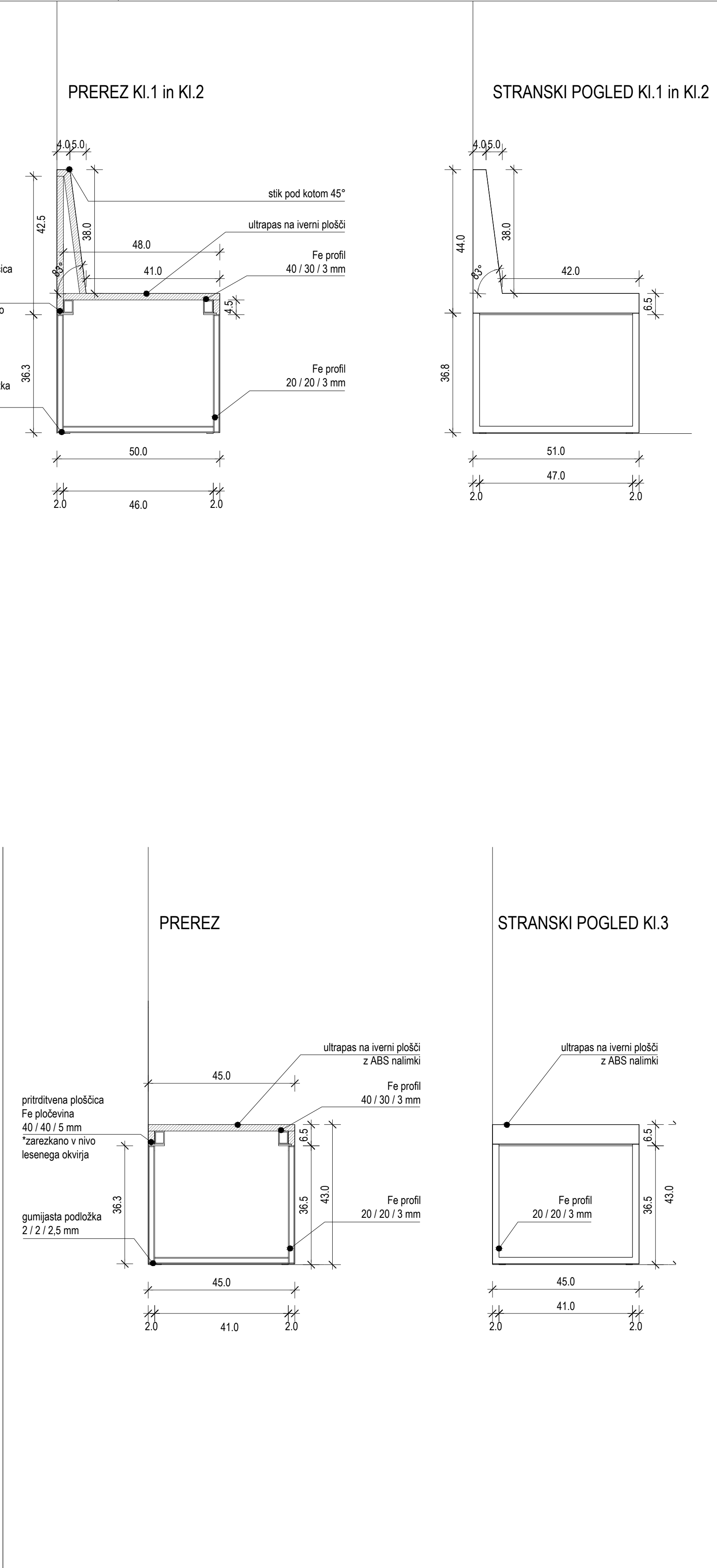
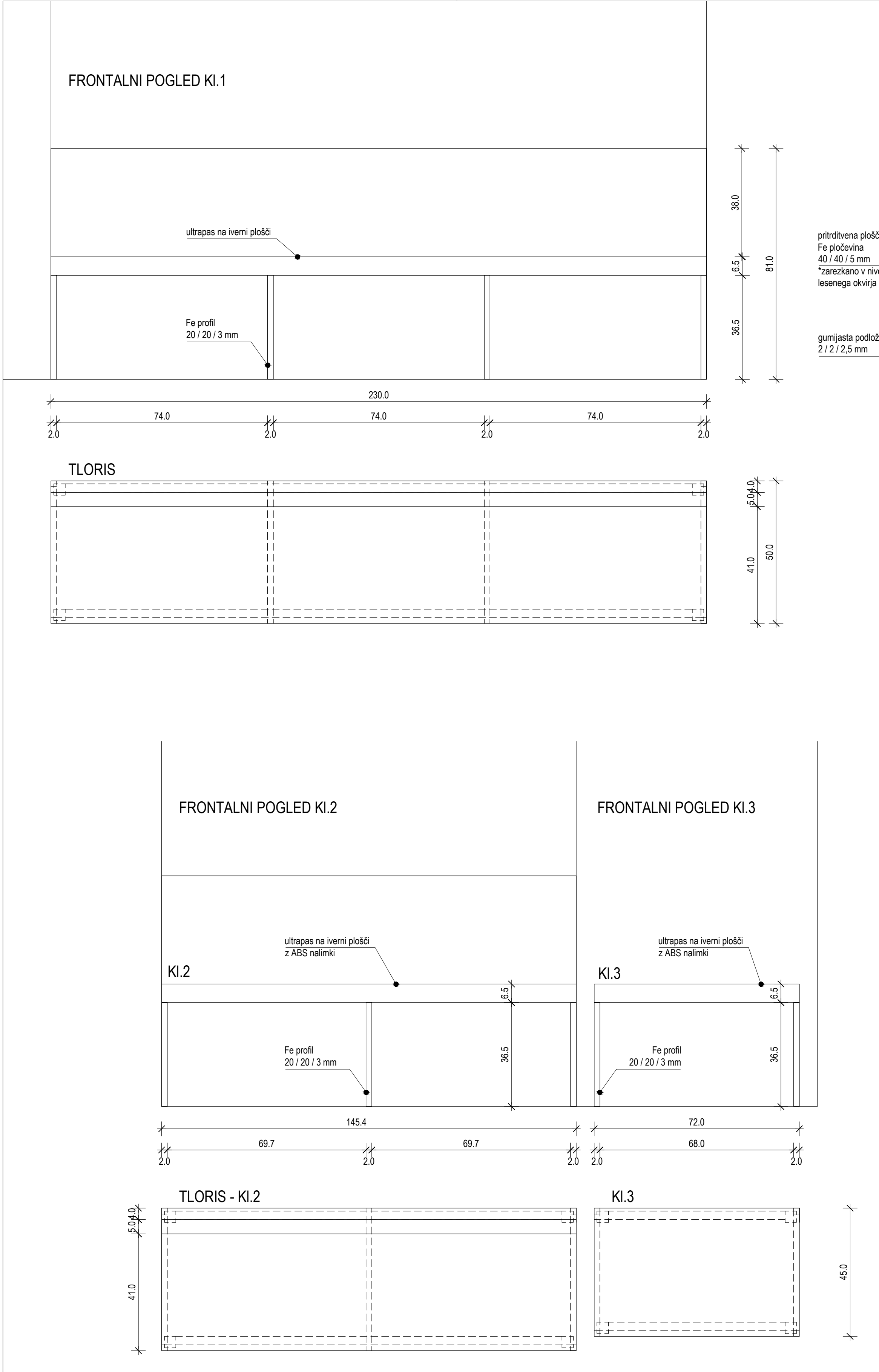

FRONTALNI POGLED - ogledalo v ordinaciji A in B - sklop 2

90.0

+2.03

VI.1

stensko ogledalo
87.7 / 73 cm

9.8 11.0 5.0 11.0 15.0

milnik
28/11 cm

milnik
28/11 cm

podajalnik brisač
33/30 cm

41.2

pipa

+1.30

+0.85

keramična obloga

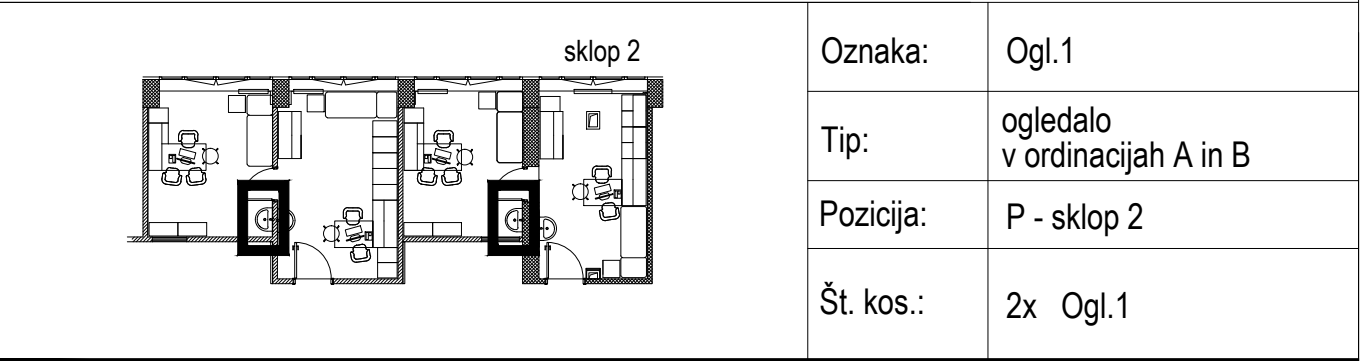
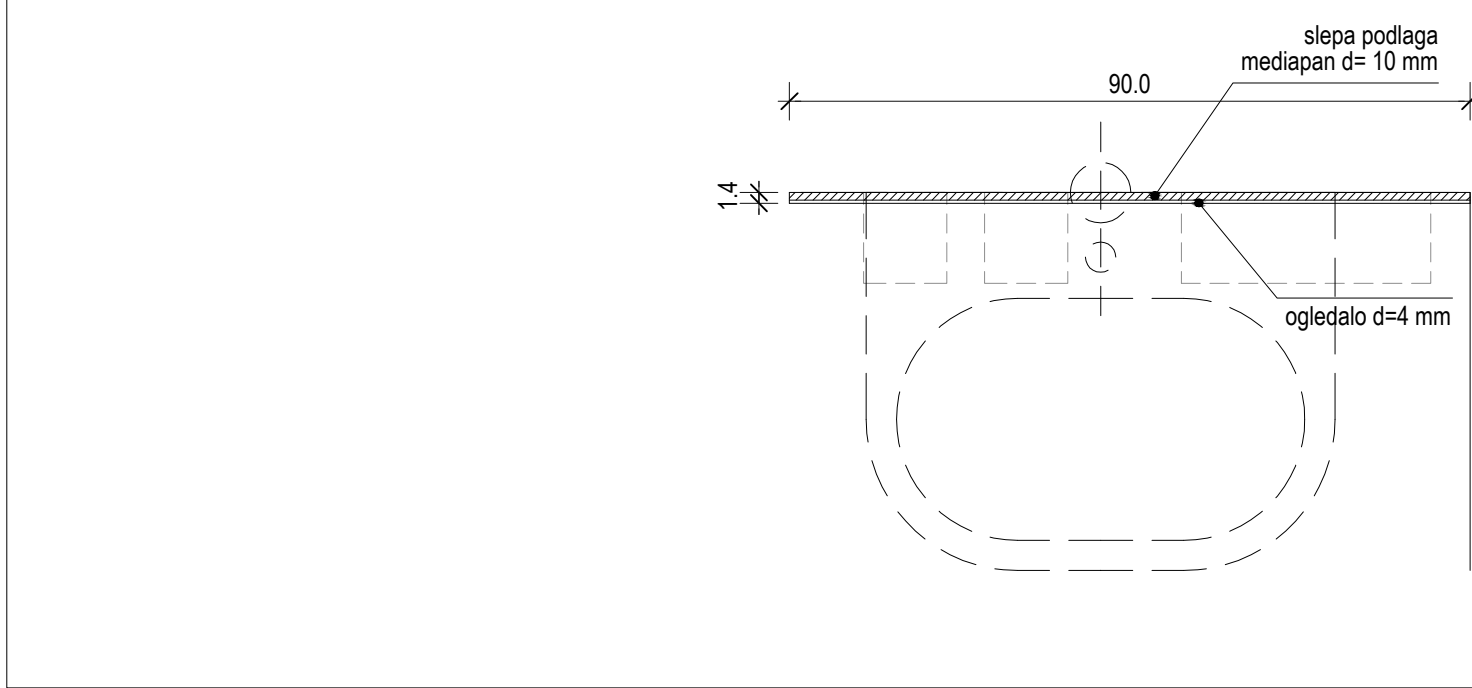

* splošno:
 * Izdelava, dobava in montaža ogledala, po shemah in detajlih arhitekta.
 * Širina ogledala mora biti enaka dolžini keramične obloge pod ogledalom, ki je pogojena z dolžino ene keramične plošče oz. dimenziji med vrati in steno - izmera na mestu!

Ogl.1

OPIS/TIP: ogledalo deb. 4mm, na nosilni podlagi iz mediapana deb. 10mm; rob podlage barvan belo

DIMENZIJE (v / š / deb.): 730 / 900 / 4 mm

GUŽIČ TRPLAN ARHITEKTI
Gužič Trplan arhitekti d.o.o., Ciril-Metodov trg 15, 1000 Ljubljana, tel: 012321386, fax: 012321387

Gužić Trplan arhitekti d.o.o., Ciril-Metodov trg 15, 1000 Ljubljana, tel: 012321386, fax: 012321387

Naziv objekta:	ZD Domžale - prenova ordinacij - sklop 1 in sklop 2		
Vsebina risbe:	Ogl.1, ogledalo	Merilo:	M 1:10
Datum:	Maj 2018	Številka lista:	Sh.12

FRONTALNI POGLED - ogledalo v sestrskem prostoru A in B - sklop 2

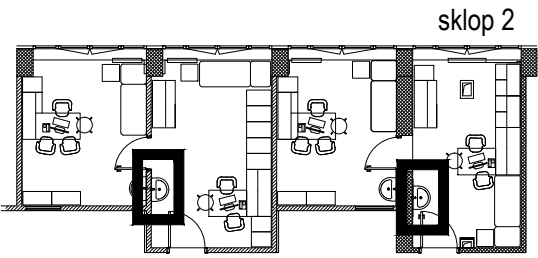
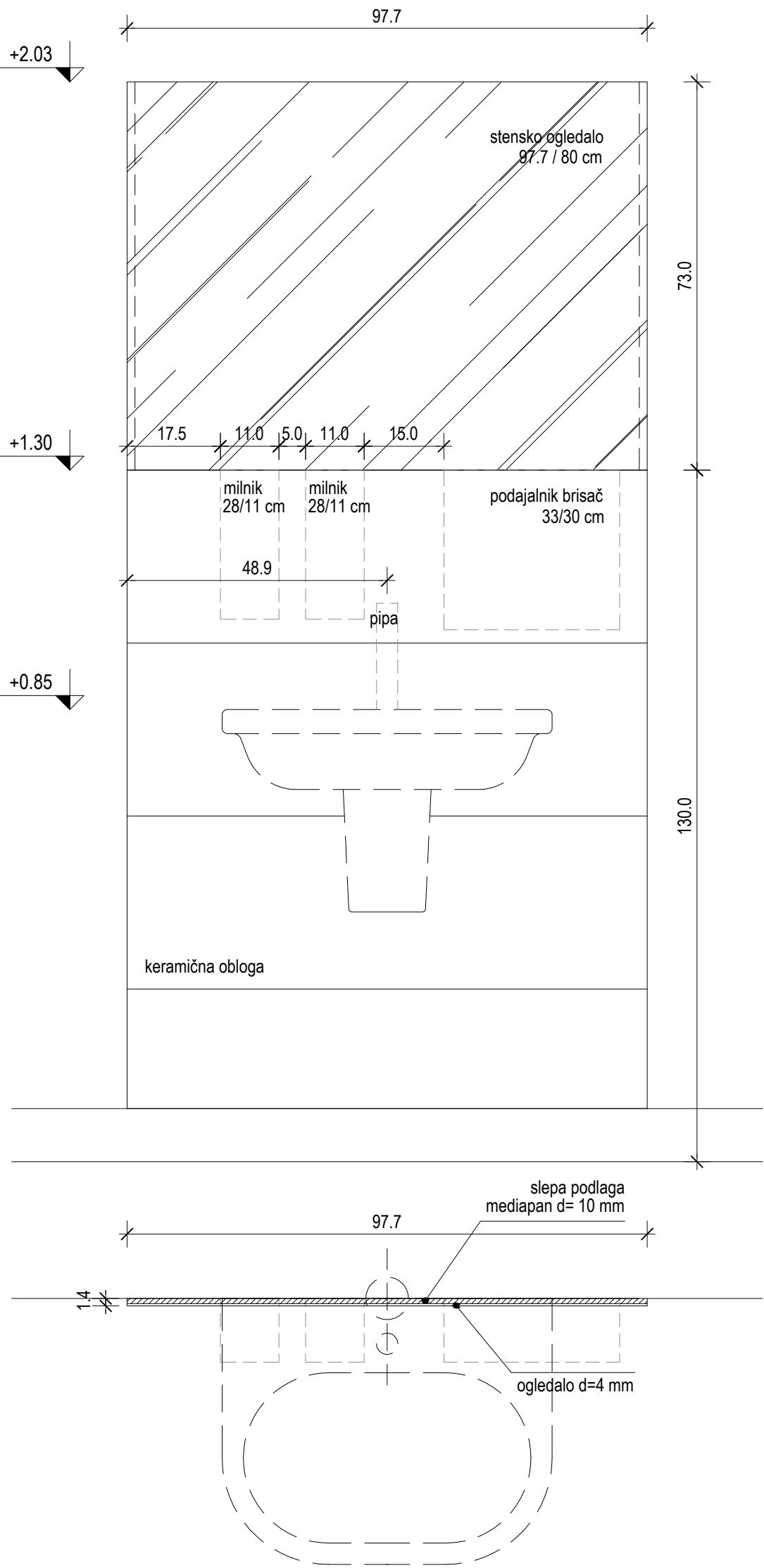

Oznaka:	Ogl.2
Tip:	ogledalo sestrskem prostoru A in B
Pozicija:	P - sklop 2
Št. kos.:	2x Ogl.2

* splošno:
* izdelava, dobava in montaža ogledala, po shemah in detajlih arhitekta.
* Širina ogledala mora biti enaka dolžini keramične obloge pod ogledalom, ki je pogojena z dolžino ene keramične plošče oz. dimenziji med vrati in steno - izmera na mestu!

Ogl.2
OPIS/TIP: ogledalo deb.4mm, na nosilni podlagi iz mediapana deb. 10mm; rob podlage barvan belo
DIMENZIJE (v / š / deb.): 730 / 977 / 4 mm

GUŽIČ TRPLAN ARHITEKTI
Gužič Trplan arhitekti d.o.o., Ciril-Metodov trg 15, 1000 Ljubljana, tel: 012321386, fax:012321387

Naziv objekta:	ZD Domžale - prenova ordinacij - sklop 1 in sklop 2		
Vsebina risbe:	Ogl.2, ogledalo	Merilo:	M 1:10
Datum:	Maj 2018	Številka lista:	Sh.13

FRONTALNI POGLED - ogledalo v ordinaciji 1 in 2 - sklop 1

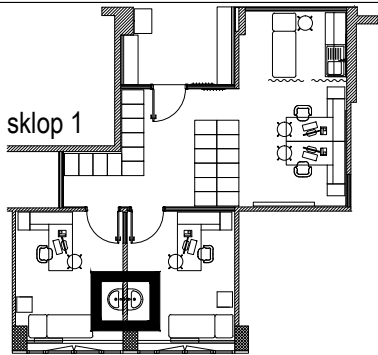
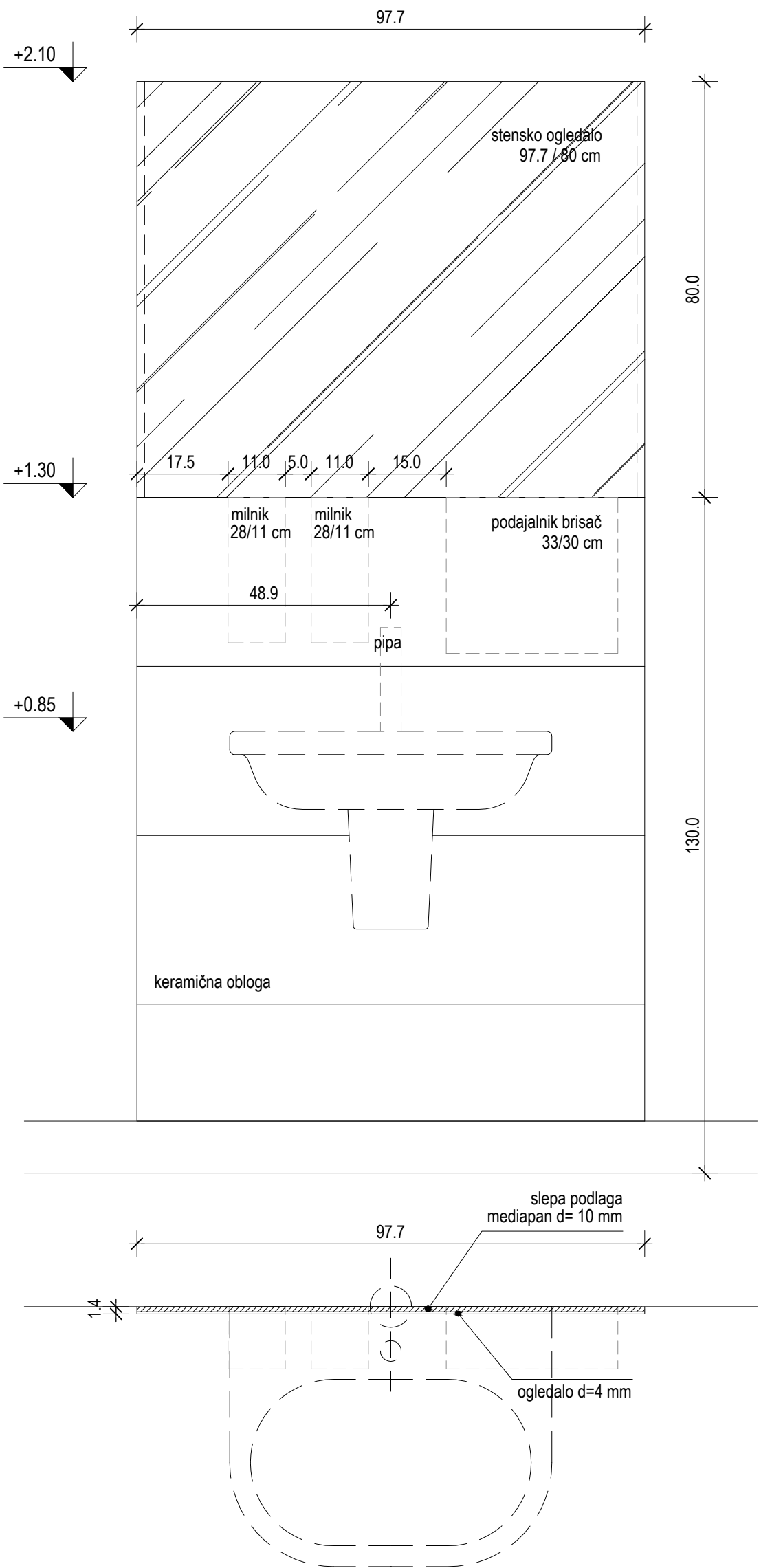

Oznaka:	Ogl.3
Tip:	ogledalo v ordinacijah 1 in 2
Pozicija:	1.N - sklop 1
Št. kos.:	2x Ogl.3

* splošno:
* izdelava, dobava in montaža ogledala, po shemah in detajlih arhitekta.
* Širina ogledala mora biti enaka dolžini keramične obloge pod ogledalom, ki je pogojena z dolžino ene keramične plošče oz. dimenziji med vrati in steno - izmera na mestu!

Ogl.3
OPIS/TIP: ogledalo deb.4mm, na nosilni podlagi iz mediapana deb. 10mm; rob podlage barvan belo
DIMENZIJE (v / š / deb.): 800 / 977 / 4 mm

GUŽIČ TRPLAN ARHITEKTI
Gužič Trplan arhitekti d.o.o., Ciril-Metodov trg 15, 1000 Ljubljana, tel: 012321386, fax:012321387

Naziv objekta:	ZD Domžale - prenova ordinacij - sklop 1 in sklop 2		
Vsebina risbe:	Ogl.3, ogledalo	Merilo:	M 1:10
Datum:	Maj 2018	Številka lista:	Sh.14

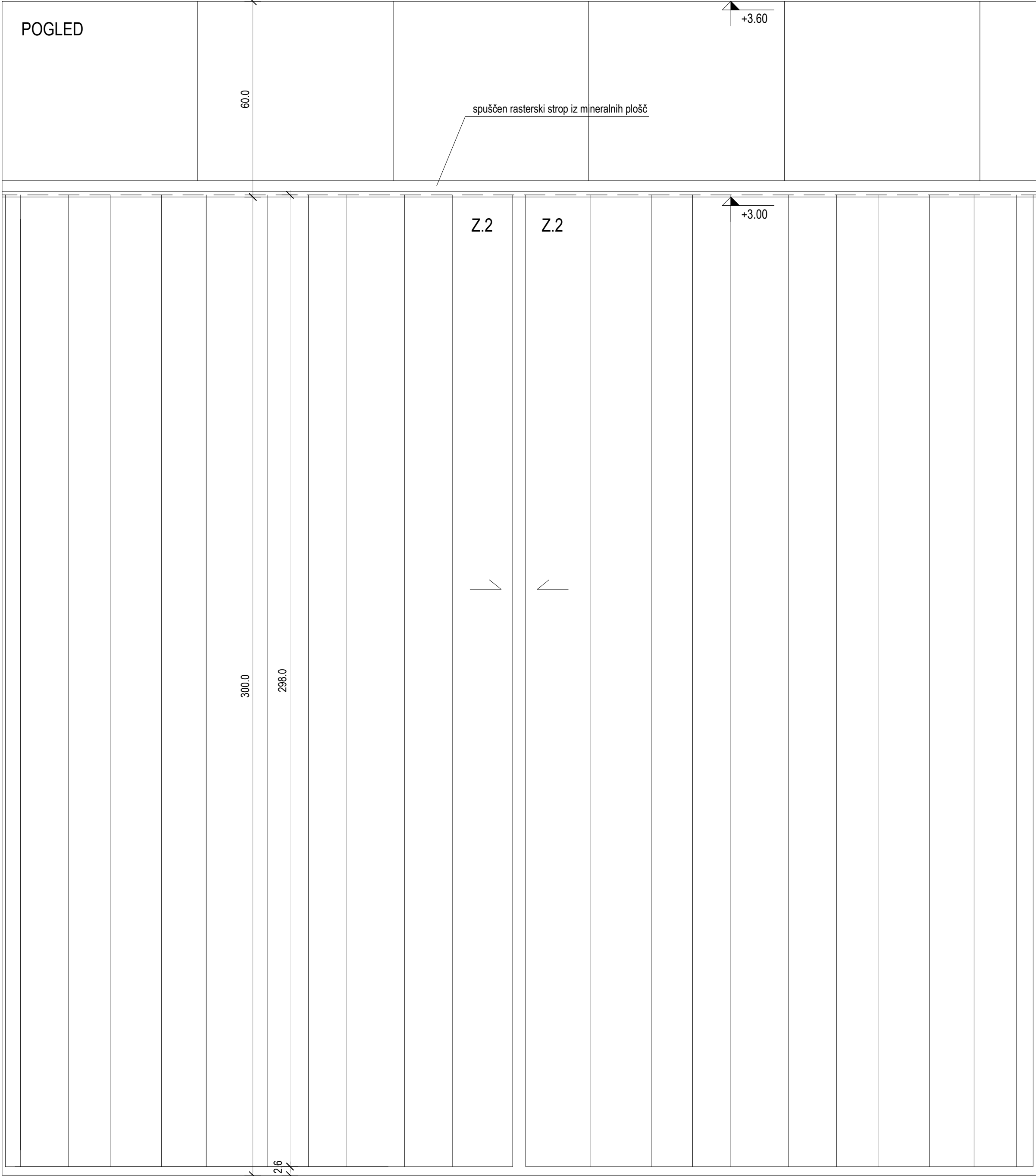

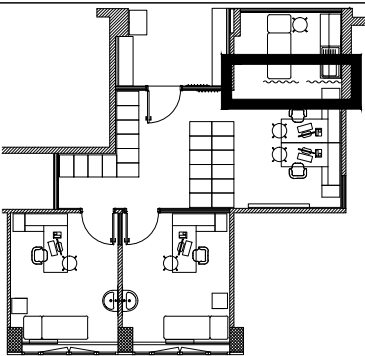

Oznaka:

Z.2

Tip:

tipska dvodelna PVC predelna zavesa

Pozicija:

1. N - sklop 1

Št. kos.:

1x Z.2

* splošno:

* dobavitelj dostavi vse vzorce materialov, barv in pobištva pred naročilom v potrditev investitorju projektantu !

* kvaliteta vgrajenih materialov mora biti skladna s splošnim opisom za notranjo opremo v tekstualnem delu projekta!

* vgrajeni materiali morajo ustrezati predpisom glede higienskih zahtev s področja zdravstvenih objektov v RS

* izvajalec je dolžan preveriti vse vgradne mere pred izvedbo in uskladiti vse predpriprave za montažo elementov opreme

Z.2

OPIS/TIP: tipska dvodelna PVC predelna zavesa

DIMENZIJE ODPRTINE (Š/V): 3,17 m / 3,00 m; DIMENZIJE ZAVESE: 2x nabiranje 6,34 m

PODKONSTRUKCIJA: stropna kamisa

MONTAŽA: na bandraster sistem š = 50 mm

BARVA ZAVESE: izbor iz barvnega dekorja proizvajalca

*OPOMBA: Alu vodilo za zaveso Z.1 je že zajeto v popisu GOI sklop 1

DETAJL 1:5

+3.60

podkonstrukcija pritrejna na medetažno ploščo

podkonstrukcija bandraster sistem š = 50 mm

spuščen rasterski strop iz mineralnih plošč

vodilo za zaveso Z.1
vijačeno na sistemski stropni profil

zavesa Z.2

+3.00

GUŽIČ TRPLAN ARHITEKTI

Gužič Trplan arhitekti d.o.o., Ciril-Metodov trg 15, 1000 Ljubljana, tel: 012321386, fax:012321387

Naziv objekta:

ZD Domžale - prenova ordinacij

Vsebina risbe:

Z.2, predelna zavesa

Merilo:

M 1:10

Datum:

Maj 2018

Številka lista:

Sh.15

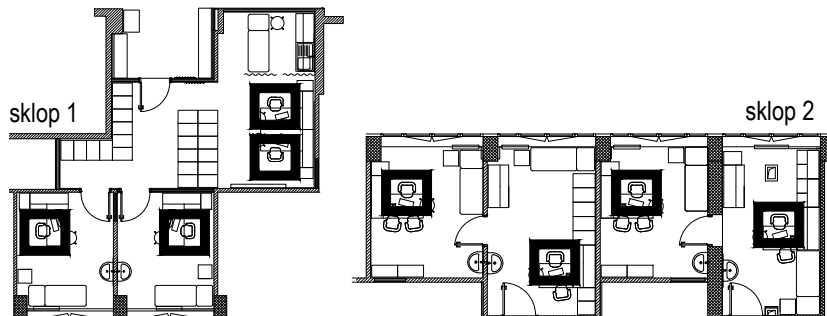
	Oznaka:	S.1
	Tip:	pisarniški stol z rokonaslonom
	Pozicija:	P, 1. N. - ordinacije sestrski prostori
	Št. kos.:	8

*splošno:

* izvajalec dostavi vse vzorce pohištva, blaga in barv pred naročilom v potrditev investitorju in projektantu !

* v primeru nejasnosti pri šifrah produktov proizvajalca je potrebno preveriti pravilnost naročila v slikovnem gradivu shem in pri projektantu!

* navedeni proizvajalci in dobavitelji ter izdelki so opisne narave zaradi določitve nivoja kvalitete in tehničnih zahtev opreme

* v primeru ponudbe drugega izdelka je izvajalec dolžan predložiti v potrditev vzorec izdelka in pripadajoče tehnične specifikacije

* v primeru ponudbe drugega izdelka je izvajalec dolžan zagotoviti izdelek enakih dimenzij oziroma preveriti skladnost z načrti

S.1

OPIS/TIP: Pisarniški stol višjega srednjega razreda, vrtljiv, dvižni mehanizem, sinhro mehanizem z možnostjo izbire maksimalnega naklona v 4 pozicijah oz. do 30 stopinj, sedišče in hrbtni naslon ergonomsko oblikovana, sedež tapeciran v kvalitetno blago (najmanj 100.000 Martindale), barva po izboru projektanta, globinska in višinska nastavitve sedišča, hrbtni naslon z ogrođjem v belem polipropilenu ojačenem s steklenimi vlakni (30%) in iz poliuretanske pene debeline 5 mm, tapecirane v kvalitetno blago (najmanj 100.000 Martindale) barva po izboru projektanta, nastavljiva ledvena opora, višinsko nastavljivi ročna opirala, gumirana kolesa, petkrako poliamidno belo podnožje ojačeno s steklenimi vlakni (kot npr. tip STAY)

DIMENZIJE: višina stola 100-110 cm, višina sedeža 46-56 cm, višina hrbtnega naslona 52 cm, globina sedišča 47-54 cm

PROIZVAJALEC / DOBAVITELJ: Actiu / Integra d.o.o.

BARVA: izbor iz barvnega dekorja proizvajalca po izboru projektanta; barva sedeža in naslona se razlikuje glede na sklop 1 in sklop 2



GUŽIČ TRPLAN ARHITEKTI

Gužič Trplan arhitekti d.o.o., Ciril-Metodov trg 15, 1000 Ljubljana, tel: 012321386, fax: 012321387

Naziv objekta:	ZD Domžale - prenova ordinacij		
Vsebina risbe:	S.1, pisarniški stol z rokonaslonom	Merilo:	/
Datum:	Maj 2018	Številka lista:	Sh.16

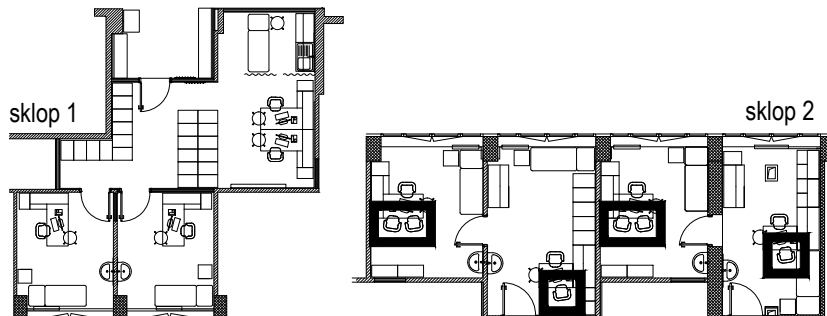
	Oznaka:	S.2
	Tip:	stol brez rokonaslona
	Pozicija:	P,1. N. - ordinacije sestrski prostori
	Št. kos.:	6

*splošno:

* izvajalec dostavi vse vzorce pohištva, blaga in barv pred naročilom v potrditev investitorju in projektantu !

* v primeru nejasnosti pri šifrah produktov proizvajalca je potrebno preveriti pravilnost naročila v slikovnem gradivu shem in pri projektantu!

* navedeni proizvajalci in dobavitelji ter izdelki so opisne narave zaradi določitve nivoja kvalitete in tehničnih zahtev opreme

* v primeru ponudbe drugega izdelka je izvajalec dolžan predložiti v potrditev vzorec izdelka in pripadajoče tehnične specifikacije

* v primeru ponudbe drugega izdelka je izvajalec dolžan zagotoviti izdelek enakih dimenzij oziroma preveriti skladnost z načrti

S.2

OPIS/TIP: stol brez rokonaslona ; podnožje, sedišče in naslonjalo iz polipropilena (kot npr. Pedrali Ara 310)

DIMENZIJE: višina stola 83 cm, višina sedeža 46 cm, širina 49 cm, globina sedišča 56 cm

PROIZVAJALEC / DOBAVITELJ: kot npr. Pedrali / Nikles d.o.o.

BARVA: izbor iz barvnega dekorja proizvajalca po izboru projektanta



GUŽIČ TRPLAN ARHITEKTI

Gužič Trplan arhitekti d.o.o., Ciril-Metodov trg 15, 1000 Ljubljana, tel: 012321386, fax: 012321387

Naziv objekta:	ZD Domžale - prenova ordinacij		
Vsebina risbe:	S.2, stol brez rokonaslona	Merilo:	/
Datum:	Maj 2018	Številka lista:	Sh.17

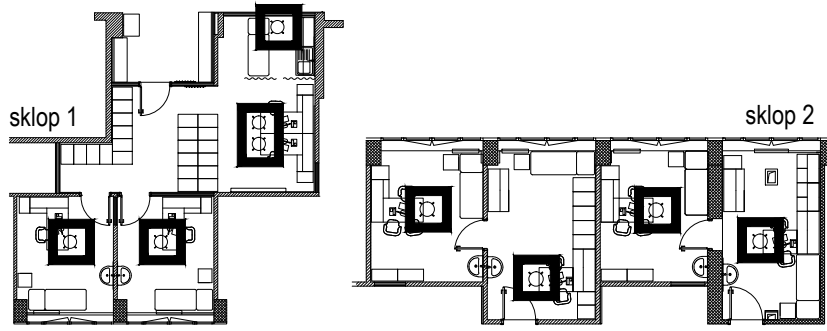
	Oznaka:	S.3
	Tip:	vrtiljivi stol brez naslona
	Pozicija:	P, 1. N. - ordinacije sestrski prostori
	Št. kos.:	9

*splošno:

* izvajalec dostavi vse vzorce pohištva, blaga in barv pred naročilom v potrditev investitorju in projektantu !

* v primeru nejasnosti pri šifrah produktov proizvajalca je potrebno preveriti pravilnost naročila v slikovnem gradivu shem in pri projektantu!

* navedeni proizvajalci in dobavitelji ter izdelki so opisne narave zaradi določitve nivoja kvalitete in tehničnih zahtev opreme

* v primeru ponudbe drugega izdelka je izvajalec dolžan predložiti v potrditev vzorec izdelka in pripadajoče tehnične specifikacije

* v primeru ponudbe drugega izdelka je izvajalec dolžan zagotoviti izdelek enakih dimenzij oziroma preveriti skladnost z načrti

S.3

OPIS/TIP: vrtiljiv stol z dviznim mehanizmom brez naslona, okrogel, fi 38 cm, tapeciran z vrtiljivimi gumiranimi kolesi primernimi za občutljive podlage

DIMENZIJE (V / Š / G): 45-58 cm višina, fi 38 cm

PROIZVAJALEC / DOBAVITELJ: kot npr. Ergoles

MATERIALI: plastično podnožje, tapeciran sedež

BARVA: podnožje - tipska bela ali črna, tapeciranje - umetno usnje - barva po izboru projektanta



Jurček - tapeciran

GUŽIČ TRPLAN ARHITEKTI

Gužič Trplan arhitekti d.o.o., Ciril-Metodov trg 15, 1000 Ljubljana, tel: 012321386, fax: 012321387

Naziv objekta:	ZD Domžale - prenova ordinacij		
Vsebina risbe:	S.3, vrtiljivi stol brez naslona	Merilo:	/
Datum:	Maj 2018	Številka lista:	Sh.18

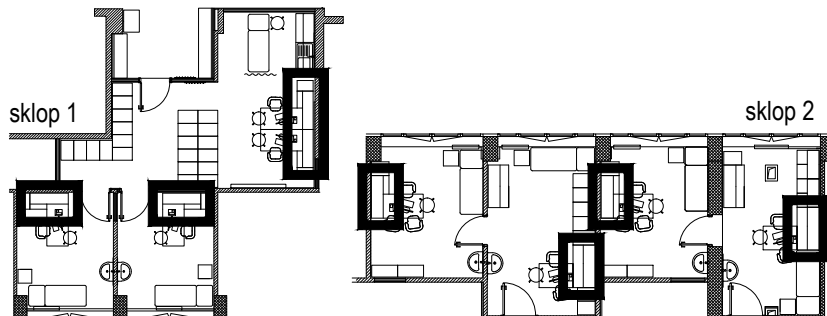
	Oznaka:	Mg.T
	Tip:	magnetna tabla brez okvirja
	Pozicija:	P, 1. N. - ordinacije sestrski prostori
	Št. kos.:	8

*splošno:

* izvajalec dostavi vse vzorce pohištva, blaga in barv pred naročilom v potrditev investitorju in projektantu !

* v primeru nejasnosti pri šifrah produktov proizvajalca je potrebno preveriti pravilnost naročila v slikovnem gradivu shem in pri projektantu!

* navedeni proizvajalci in dobavitelji ter izdelki so opisne narave zaradi določitve nivoja kvalitete in tehničnih zahtev opreme

* v primeru ponudbe drugega izdelka je izvajalec dolžan predložiti v potrditev vzorec izdelka in pripadajoče tehnične specifikacije

* v primeru ponudbe drugega izdelka je izvajalec dolžan zagotoviti izdelek enakih dimenzij oziroma preveriti skladnost z načrti

Mg.T

OPIS/TIP: magnetna tabla brez okvirja bele barve narejena po meri

DIMENZIJE (V / Š / G): 125 / 37 / 4 cm višina

MATERIALI: plastično podnožje, tapeciran sedež

BARVA: bele barve



GUŽIČ TRPLAN ARHITEKTI

Gužič Trplan arhitekti d.o.o., Ciril-Metodov trg 15, 1000 Ljubljana, tel: 012321386, fax: 012321387

Naziv objekta:	ZD Domžale - prenova ordinacij		
Vsebina risbe:	Mg.T, magnetna table brez okvirja	Merilo:	/
Datum:	Maj 2018	Številka lista:	Sh.19

POGLED NA STENO V ORDINACIJAH 1 IN 2 OB PREGLEDOVALNI MIZI - PREHOD V SESTRSKI PROSTOR

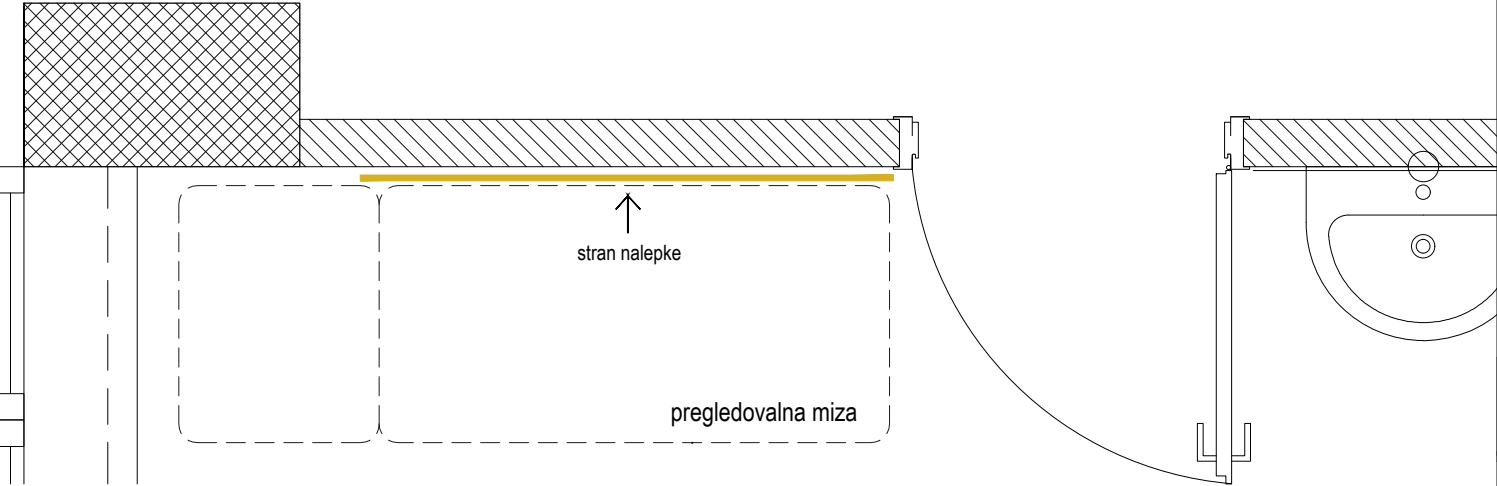
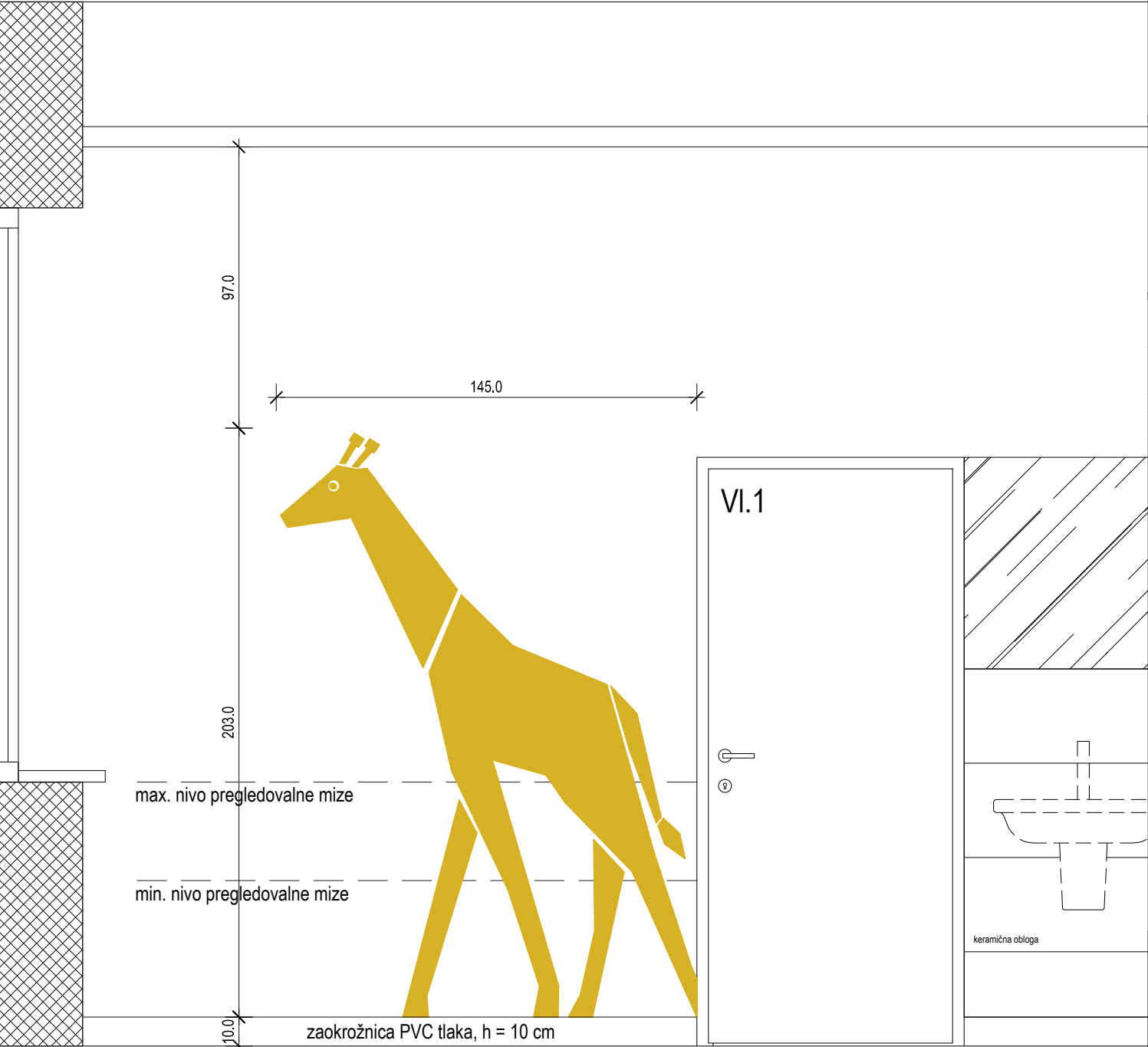

TLORIS

Oznaka	N.1
Pozicija	ordinacija sestrski prostor
Število	2

opombe - splošno
* izvajalec dostavi pred izvedbo vse vzorce nalepk v potrditev uporabniku, investitorju in projektantu
* vse nalepke se pozicionirajo enotno skladno s shemami postavitve
* v primeru odstopanja podlage ali opreme od pozicijskih shem je izvajalec dolžan o tem obvestiti projektanta
* izvajalec je dolžan pravočasno uskladiti predpripravo za montažo in ustreznost podlage z izvajalci gradbenih del in opreme
* vse barve in finalne obdelave po izboru projektanta
* mere in pozicije mora izvajalec preveriti na licu mesta pred izdelavo nalepk

N.1
OPIS / TIP: nalepka z izrezano silhueto
ZUNANJE DIMENZIJE: 203 x 145 cm
MATERIAL: samolepilna nalepka izrezana po oblikah
SILHUETA: oblika žirafe
BARVA: približek barvi PVC tlaka po izboru projektanta
MONTAŽA: na ometano steno brvano z latex belo barvo

*OPOMBA: bela / prozorna podlaga ni del nalepke!

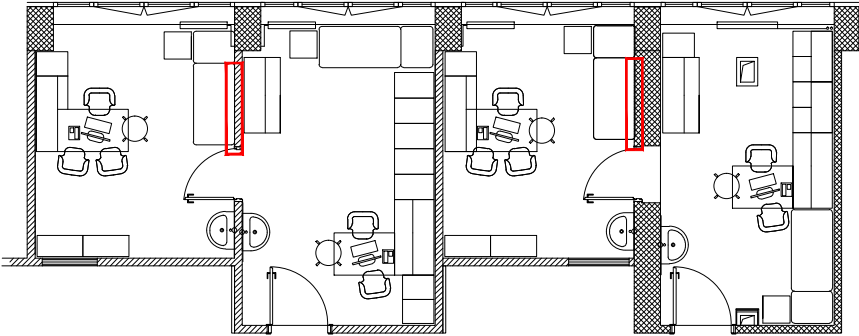

GUŽIČ TRPLAN ARHITEKTI
Gužič Trplan arhitekti, d.o.o., Ciril Metodov trg 15, 1000 Ljubljana, tel: 01 2321386, fax: 01 2321387

Naziv objekta:	ZD Domžale - prenova ordinacij		
Vsebina risbe:	N.1, nalepka z izrezano silhueto žirafe	Merilo:	M 1:20
Datum:	Maj 2018	Številka lista:	Sh.20

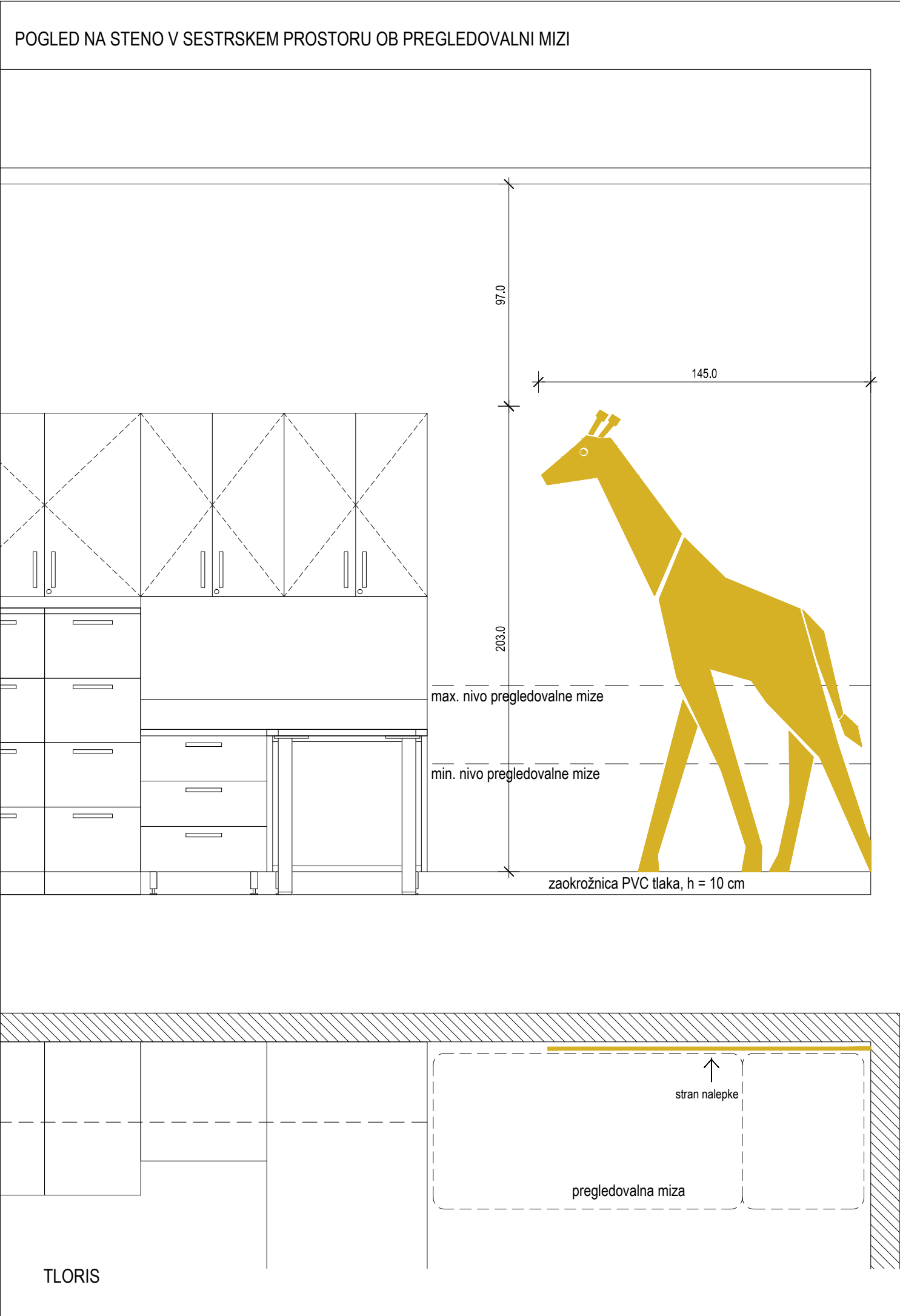

	Oznaka	N.1a
	Pozicija	sestrski prostor
	Število	1

opombe - splošno

* izvajalec dostavi pred izvedbo vse vzorce nalepk v potrditev uporabniku, investitorju in projektantu

* vse nalepke se pozicionirajo enotno skladno s shemami postavitve

* v primeru odstopanja podlage ali opreme od pozicijskih shem je izvajalec dolžan o tem obvestiti projektanta

* izvajalec je dolžan pravočasno uskladiti predpripravo za montažo in ustreznost podlage z izvajalci gradbenih del in opreme

* vse barve in finalne obdelave po izboru projektanta

* mere in pozicije mora izvajalec preveriti na licu mesta pred izdelavo nalepk

N.1a		
OPIS / TIP: nalepka z izrezano silhueto		
ZUNANJE DIMENZIJE: 203 x 145 cm		
MATERIAL: samolepilna nalepka izrezana po oblikah		
SILHUETA: oblika žirafe		
BARVA: približek barvi PVC tlaka po izboru projektanta		
MONTAŽA: na ometano steno brvano z latex belo barvo		

*OPOMBA: bela / prozorna podlaga ni del nalepke!

GUŽIČ TRPLAN ARHITEKTI		
Gužič Trplan arhitekti, d.o.o., Ciril Metodov trg 15, 1000 Ljubljana, tel: 01 2321386, fax: 01 2321387		
Naziv objekta:	ZD Domžale - prenova ordinacij	
Vsebina risbe:	N.1a, nalepka z izrezano silhueto žirafe	Merilo: M 1:20
Datum:	Maj 2018	Številka lista: Sh.21

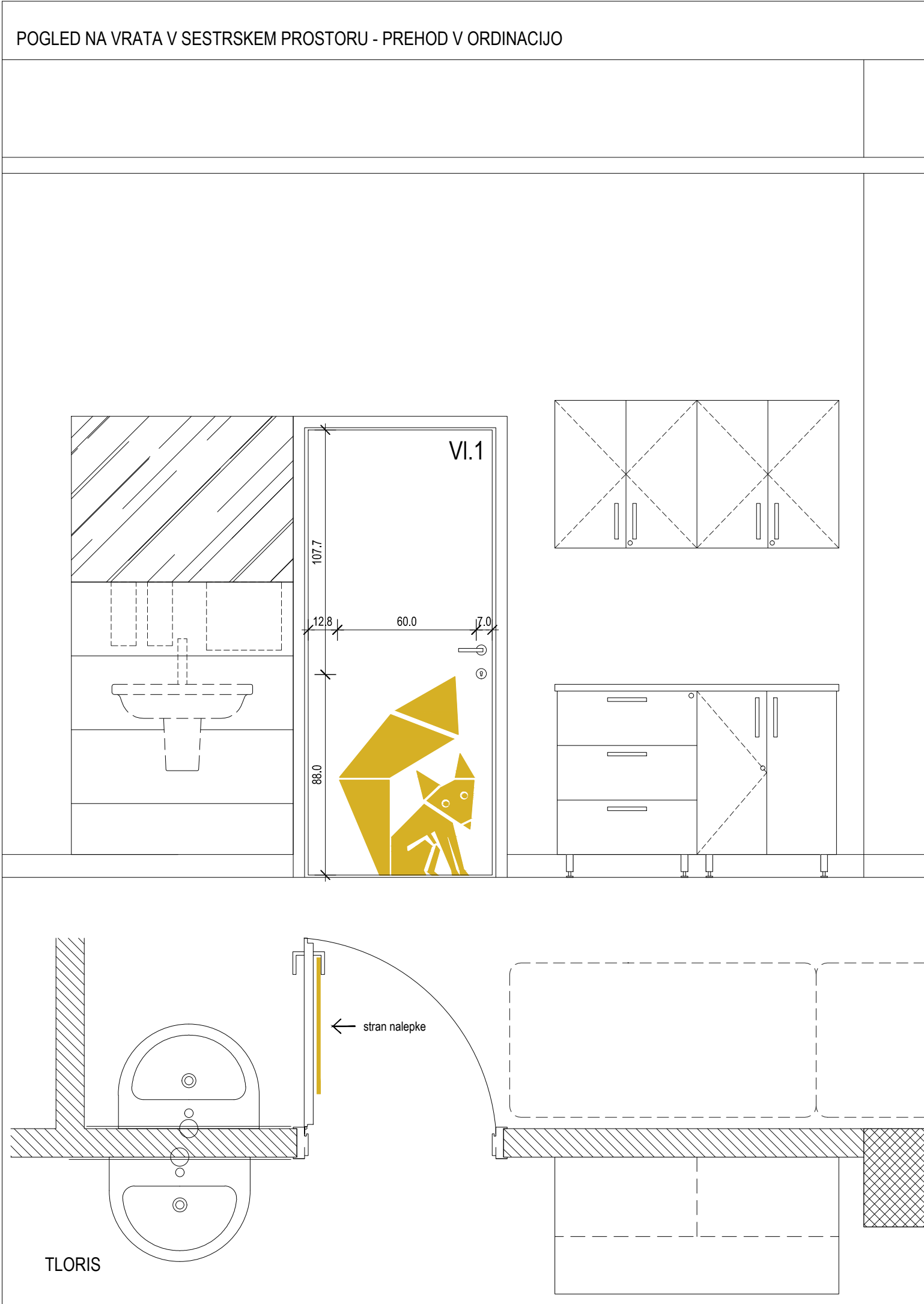

	Oznaka	N.2
	Pozicija	sestrski prostor
	Število	2
<p>opombe - splošno</p> <p>* izvajalec dostavi pred izvedbo vse vzorce nalepk v potrditev uporabniku, investitorju in projektantu</p> <p>* vse nalepke se pozicionirajo enotno skladno s shemami postavitve</p> <p>* v primeru odstopanja podlage ali opreme od pozicijskih shem je izvajalec dolžan o tem obvestiti projektanta</p> <p>* izvajalec je dolžan pravočasno uskladiti predpripravo za montažo in ustreznost podlage z izvajalci gradbenih del in opreme</p> <p>* vse barve in finalne obdelave po izboru projektanta</p> <p>* mere in pozicije mora izvajalec preveriti na licu mesta pred izdelavo nalepk</p>		
N.2		
OPIS / TIP: nalepka z izrezano silhueto		
ZUNANJE DIMENZIJE: 60 x 88 cm		
MATERIAL: samolepilna nalepka izrezana po oblikah		
SILHUETA: oblika lisice		
BARVA: približek barvi PVC tlaka po izboru projektanta		
MONTAŽA: na vratno krilo s finalnim slojem iz ultrapasa v barvi po izboru projektanta		
<p>*OPOMBA: bela / prozorna podlaga ni del nalepke!</p>		
GUŽIČ TRPLAN ARHITEKTI Gužič Trplan arhitekti, d.o.o., Ciril Metodov trg 15, 1000 Ljubljana, tel: 01 2321386, fax: 01 2321387		
Naziv objekta:	ZD Domžale - prenova ordinacij	
Vsebina risbe:	N.2, nalepka z izrezano silhueto lisice	Merilo: M 1:20
Datum:	Maj 2018	Številka lista: Sh.22

POGLED NA STENO OB UMIVALNIKU V ORDINACIJI

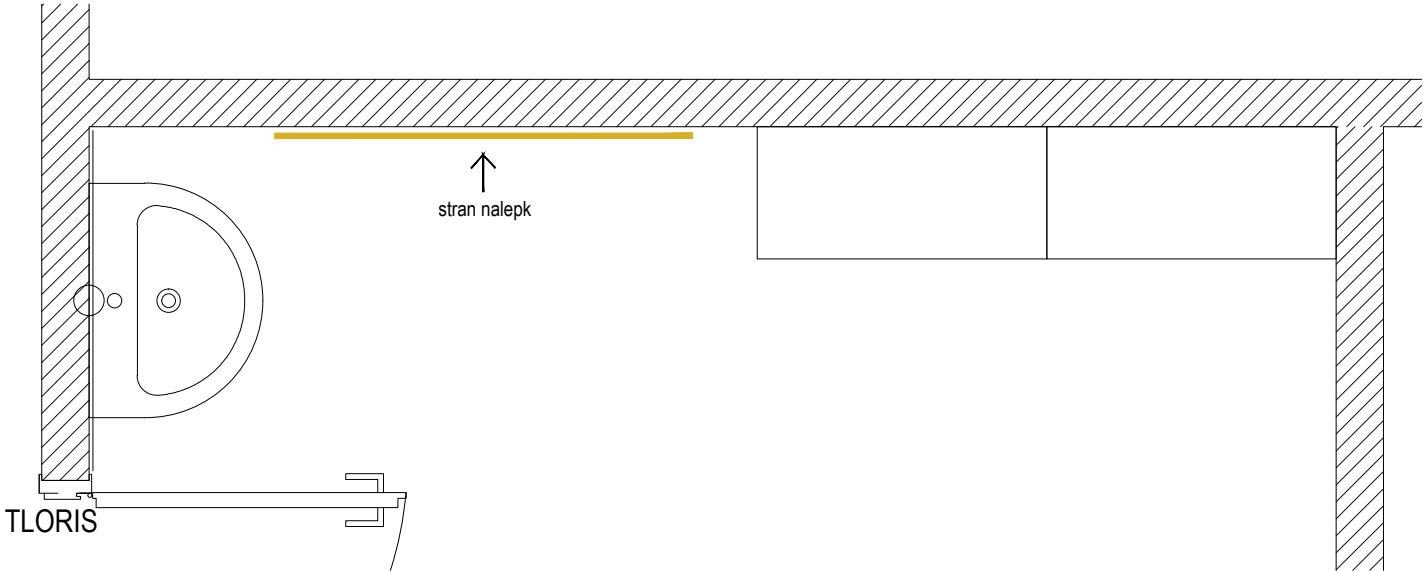
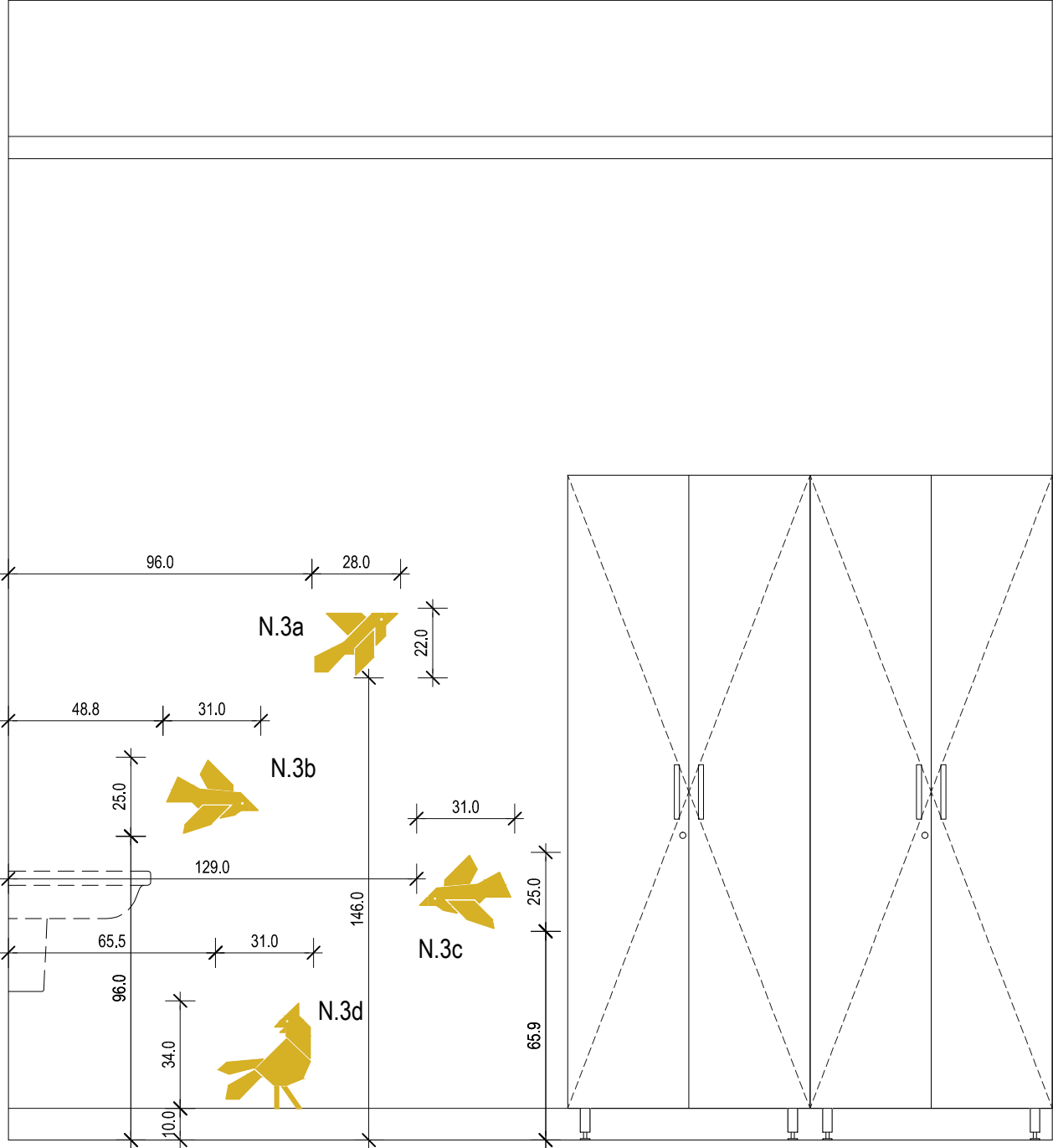

Oznaka	N.3a - N.3d
Pozicija	ordinacija
Število	2x N.3a - N.3d

opombe - splošno
* izvajalec dostavi pred izvedbo vse vzorce nalepk v potrditev uporabniku, investitorju in projektantu
* vse nalepke se pozicionirajo enotno skladno s shemami postavitve
* v primeru odstopanja podlage ali opreme od pozicijskih shem je izvajalec dolžan o tem obvestiti projektanta
* izvajalec je dolžan pravočasno uskladiti predpripravo za montažo in ustreznost podlage z izvajalci gradbenih del in opreme
* vse barve in finalne obdelave po izboru projektanta
* mere in pozicije mora izvajalec preveriti na licu mesta pred izdelavo nalepk

OPIS / TIP: nalepka z izrezano silhueto
ZUNANJE DIMENZIJE: N.3a 28 x 22 cm
N.3b 31 x 25 cm
N.3c 31 x 25 cm
N.3d 31 x 34 cm
MATERIAL: samolepilna nalepka izrezana po oblikah
SILHUETA: oblika ptiča
BARVA: približek barvi PVC tlaka po izboru projektanta
MONTAŽA: na vratno krilo s finalnim slojem iz ultrapasa v barvi po izboru projektanta

POGLED NA NALEPKE M 1:10

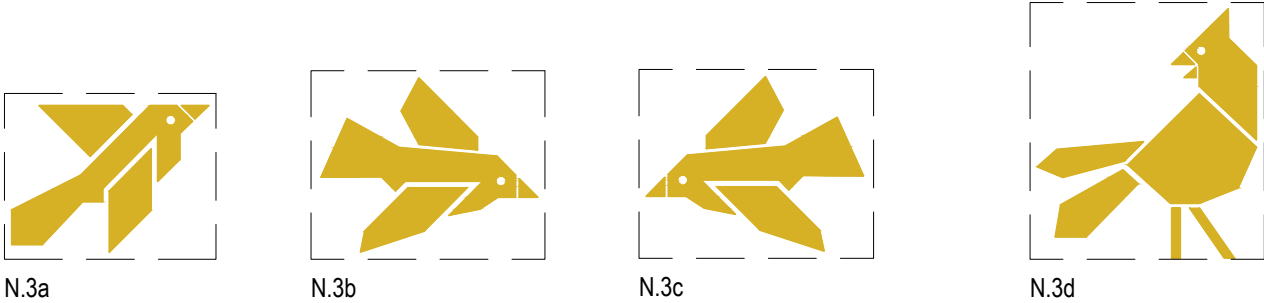

*OPOMBA: prozorna podlaga ni del nalepke!

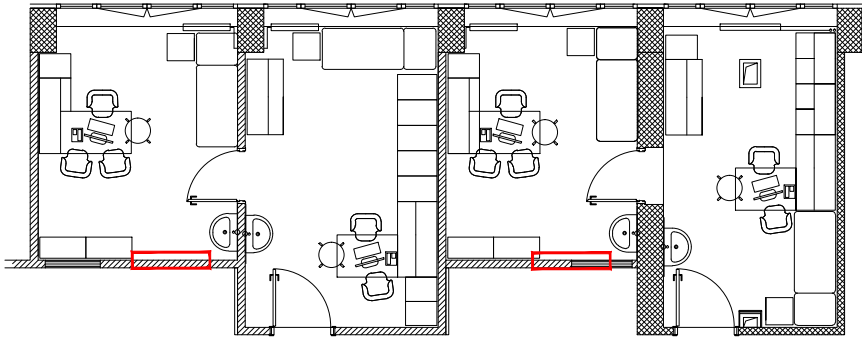

GUŽIČ TRPLAN ARHITEKTI

Gužič Trplan arhitekti, d.o.o., Ciril Metodov trg 15, 1000 Ljubljana, tel: 01 2321386, fax: 01 2321387

Naziv objekta:	ZD Domžale - prenova ordinacij		
Vsebina risbe:	N.3a-d, nalepka z izrezano silhueto ptiča	Merilo:	M 1:20
Datum:	Maj 2018	Številka lista:	Sh.23

POGLED NA OKENSKO ZASTEKLITEV V SESTRSKEM PROSTORU A

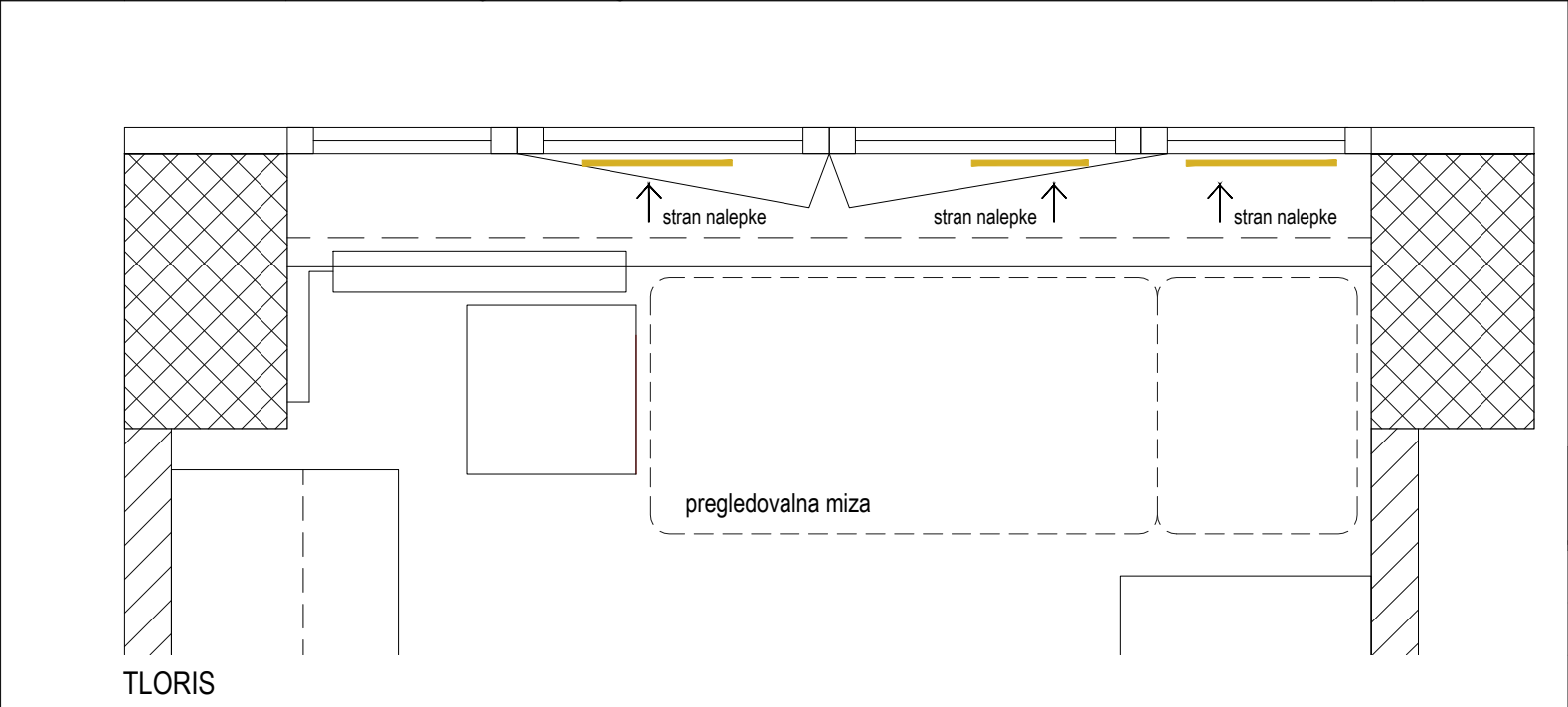
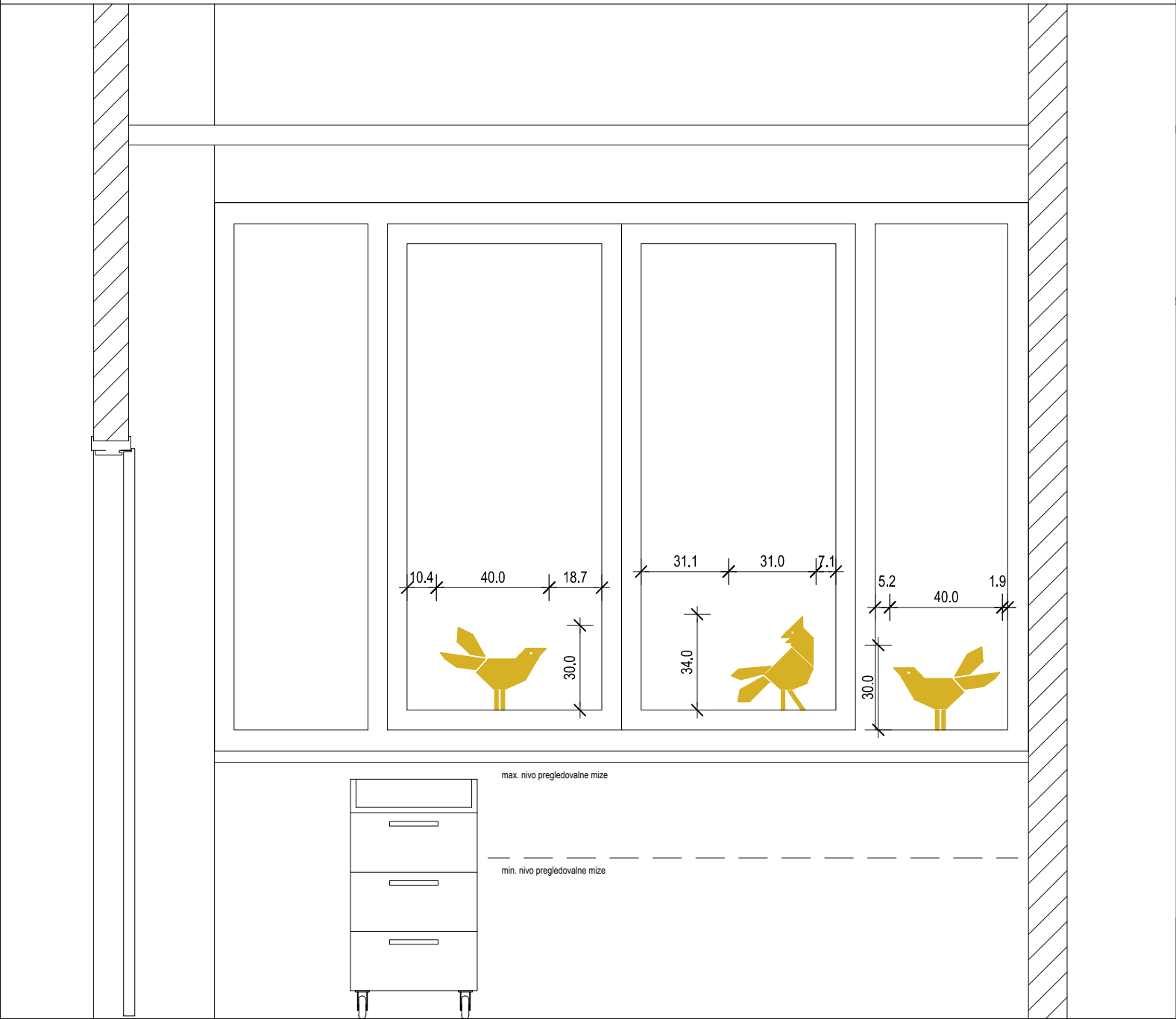

Oznaka	N.4a - N.4c
Pozicija	sestrski prostor
Število	1x N.4a - N.4c

opombe - splošno
* izvajalec dostavi pred izvedbo vse vzorce nalepk v potrditev uporabniku, investitorju in projektantu
* vse nalepke se pozicionirajo enotno skladno s shemami postavitve
* v primeru odstopanja podlage ali opreme od pozicijskih shem je izvajalec dolžan o tem obvestiti projektanta
* izvajalec je dolžan pravočasno uskladiti predpripravo za montažo in ustreznost podlage z izvajalci gradbenih del in opreme
* vse barve in finalne obdelave po izboru projektanta
* mere in pozicije mora izvajalec preveriti na licu mesta pred izdelavo nalepk

OPIS / TIP: nalepka z izrezano silhueto
ZUNANJE DIMENZIJE: N.4a 40 x 30 cm
N.4b 31 x 34 cm
N.4c 40 x 30 cm
MATERIAL: samolepilna nalepka izrezana po oblikah z izbrano barvo tudi na strani z lepilom
SILHUETA: oblika ptiča
BARVA: približek barvi PVC tlaka po izboru projektanta
MONTAŽA: na stekleno površino obstoječih oken v barvi po izboru projektanta

POGLED NA NALEPKE M 1:10

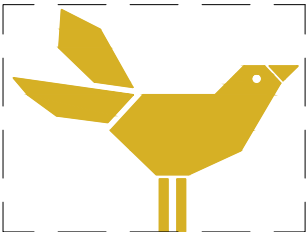

N.4a

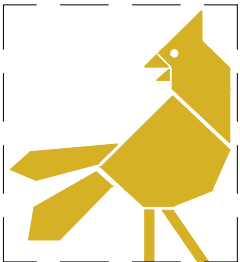

N.4b

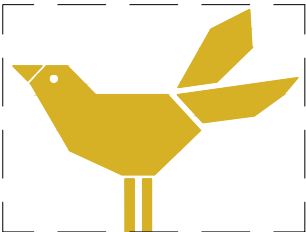

N.4c

*OPOMBA: prozorna podlaga ni del nalepke!

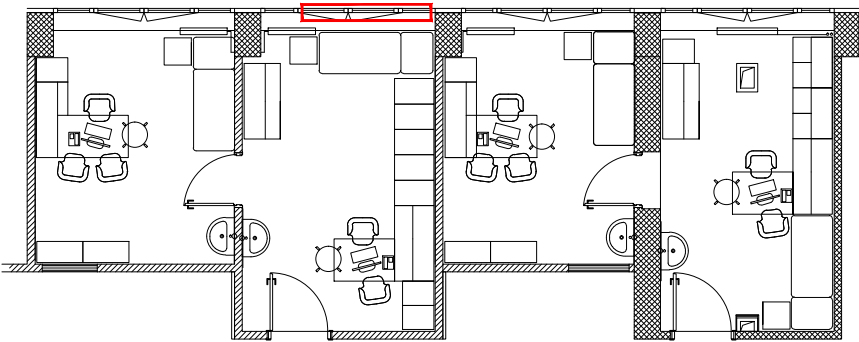

GUŽIČ TRPLAN ARHITEKTI

Gužič Trplan arhitekti, d.o.o., Ciril Metodov trg 15, 1000 Ljubljana, tel: 01 2321386, fax: 01 2321387

Naziv objekta:	ZD Domžale - prenova ordinacij		
Vsebina risbe:	N.4a-c, nalepka z izrezano silhueto ptiča	Merilo:	M 1:20
Datum:	Maj 2018	Številka lista:	Sh.24

POGLED NA VRATA V ORDINACIJO 1 IN 2 - SKLOP 1

FRONTALNI POGLED - vhod v ordinacije sklop 1

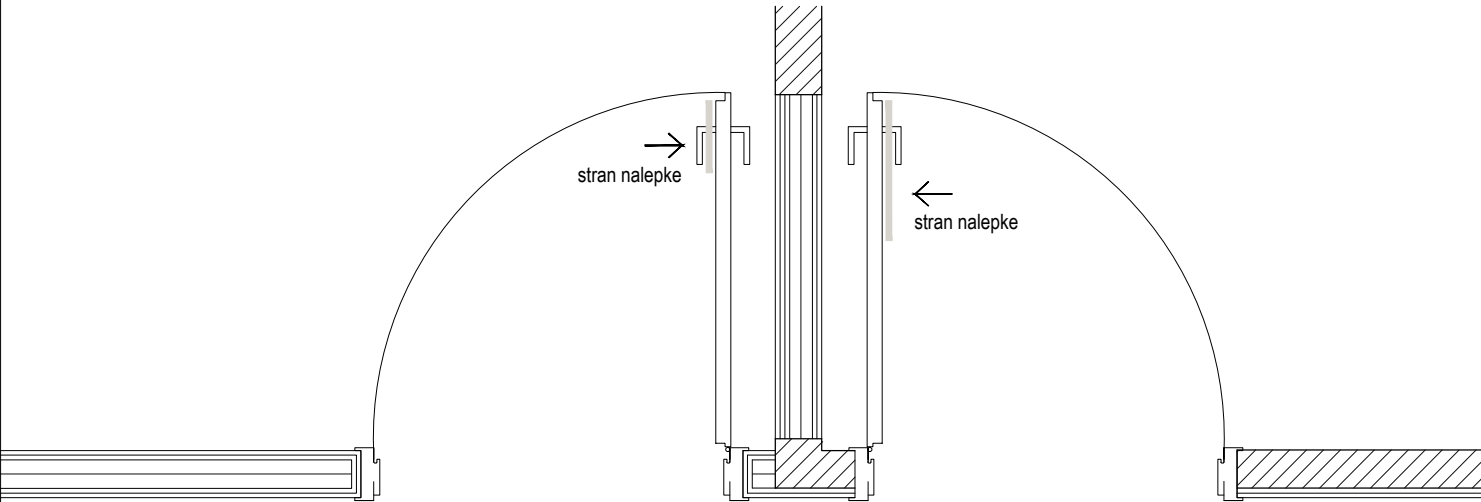
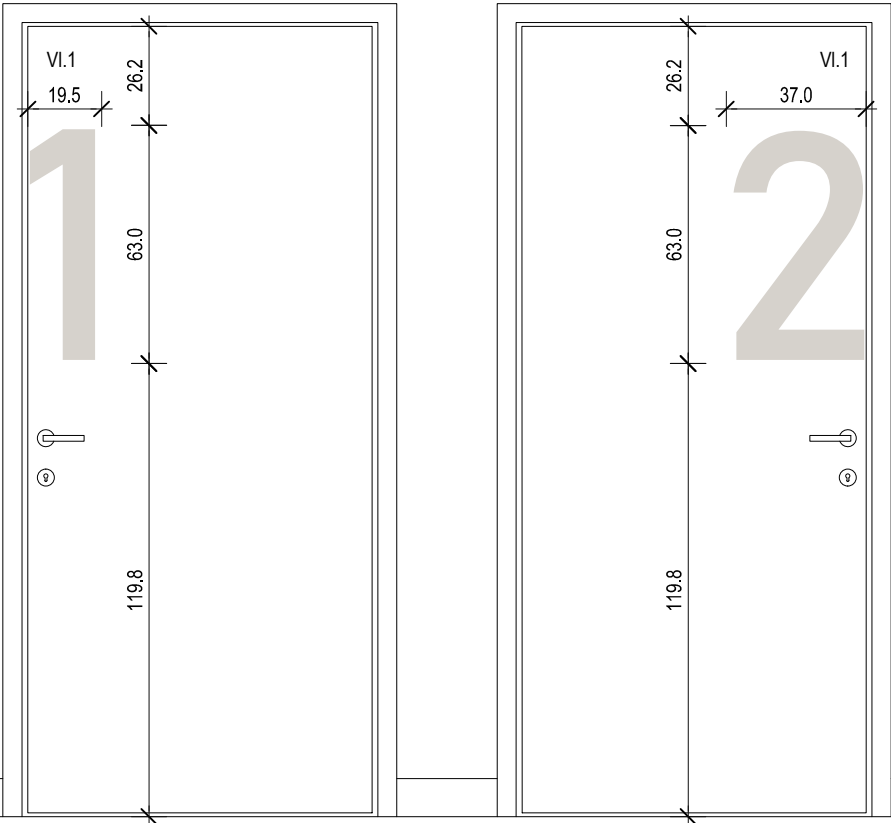

TLORIS

Oznaka	N.5a, N5.b
Pozicija	ordinacije
Število	1x N.5a, N5.b

opombe - splošno
* izvajalec dostavi pred izvedbo vse vzorce nalepk v potrditev uporabniku, investitorju in projektantu
* vse nalepke se pozicionirajo enotno skladno s shemami postavitve
* v primeru odstopanja podlage ali opreme od pozicijskih shem je izvajalec dolžan o tem obvestiti projektanta
* izvajalec je dolžan pravočasno uskladiti predpripravo za montažo in ustreznost podlage z izvajalci gradbenih del in opreme
* vse barve in finalne obdelave po izboru projektanta
* mere in pozicije mora izvajalec preveriti na licu mesta pred izdelavo nalepk

OPIS / TIP: nalepka z izrezanim znakom
ZUNANJE DIMENZIJE: N.5a 19.5 x 63 cm
N.5b 37 x 63 cm
MATERIAL: samolepilna nalepka izrezana po oblikah znaka
ZNAK: številka ena in številka dve
BARVA: približek barvi PVC tlaka po izboru projektanta
MONTAŽA: na vratno krilo s finalnim slojem iz ultrapasa v barvi po izboru projektanta

POGLED NA NALEPKE M 1:10

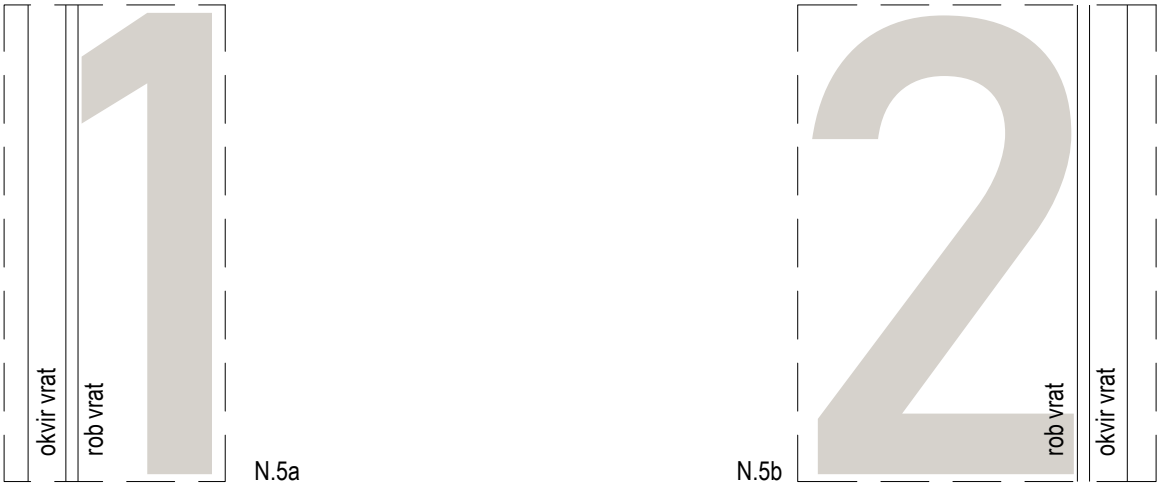

*OPOMBA: bela / prozorna podlaga ni del nalepke!

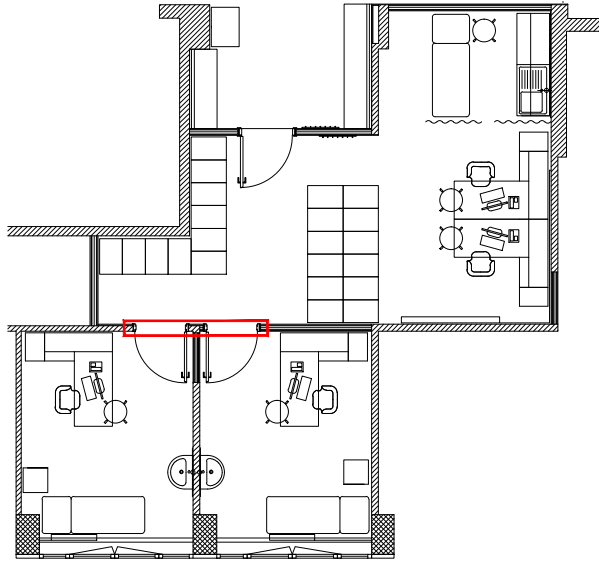

GUŽIČ TRPLAN ARHITEKTI

Gužič Trplan arhitekti, d.o.o., Ciril Metodov trg 15, 1000 Ljubljana, tel: 01 2321386, fax: 01 2321387

Naziv objekta:	ZD Domžale - prenova ordinacij		
Vsebina risbe:	N.5a-b, nalepka z izrezanim znakom številke	Merilo:	M 1:20
Datum:	Maj 2018	Številka lista:	Sh.25